

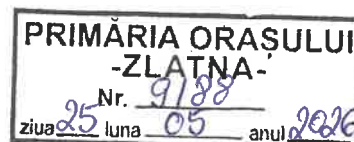

**PRIMĂRIA
ORAȘ ZLATNA**
Str. Piața Unirii, nr. 1A
Jud. Alba
pr_zlatna@primariazlatna.ro



ACTUALIZAREA REGISTRULUI LOCAL AL SPATIILOR VERZI DIN ORASUL ZLATNA

- Mai 2026 -

Beneficiar: PRIMARIA ORASULUI ZLATNA

Document redactat pe structura Registrului local al spatiilor verzi - editia mai 2021

Primar,

Silviu PONORAN



(p) Arhitect Șef,

Ion PLĂVIȚU

Inspector de Specialitate,

Bianca HĂLMACIU

Alexandra NEGREA

CUPRINS

A. MORIU TEHNIC.....	3
A1. DATE GENERALE.....	3
A2. ACTIVITĂȚI.....	4
B. RAPORT PRIVITOR LA STRUCTURA SPAȚIILOR VERZI.....	5
1. SPAȚII VERZI CU ACCES PUBLIC NELIMITAT.....	5
2. SPAȚII VERZI PUBLICE CU FOLOSINȚĂ SPECIALIZATĂ.....	10
3. SPAȚII VERZI PENTRU AGREMENT.....	13
4. SPAȚII VERZI PENTRU PROTECȚIA CURSURILOR DE APĂ.....	14
C. RAPORT PRIVITOR LA VEGETAȚIA ARBORESCENTĂ ȘI ARBUSTIVĂ.....	17
ANEXA NR. 1 – FIȘELE SPAȚIILOR VERZI.....	20
FIȘELE SPAȚIILOR VERZI.....	22

A. MEMORIU TEHNIC

A1. DATE GENERALE

Registrul local al spatiilor verzi are rolul de a inventaria spatiile verzi situate in intravilanul localitatilor si se actualizeaza atunci cand este cazul: reamenajare, infiintare noi spatii verzi, desfiintare spatii verzi prin masuri compensatorii, plantari/taieri arbori ori modificari ale limitelor amplasamentelor.

Prezenta documentatie reprezinta actualizarea pentru anul 2026 a Registrului local al spatiilor verzi al Orasului Zlatna. Au fost mentinute toate fisele existente in editia 2021, cu exceptia Fisei/Plansei nr. 23 - Zona Casa de Cultura Avram Iancu, care se elimina din registru. Au fost introduse noile spatii verzi conform planselor nr. 29-46 puse la dispozitie de beneficiar.

A2. ACTIVITATI

1. Preluarea structurii registrului existent din anul 2021;
2. Eliminarea Fisei/Plansei nr. 23 si a suprafetei de 422,80 mp;
3. Introducerea spatiilor verzi noi aferente cimitirelor, lacasurilor de cult si malurilor cursurilor de apa;
4. Recalcularea centralizatoarelor generale si pe categorii;
5. Redactarea fiselor individuale pentru spatiile noi introduse in anul 2026.

B. RAPORT PRIVITOR LA STRUCTURA SPATIILOR VERZI

Nr. crt.	Denumire spatiu verde	Suprafata [mp]
1.	Spatii verzi cu acces public nelimitat	26.273,00
1.1.	Scuaruri, fasii plantate in lungul strazilor, zone condominiu	19.313,40
1.2.	Parcuri, gradini	6.959,60
2.	Spatii verzi publice cu folosinta specializata	129.657,00
2.1.	Baze sportive pentru practicarea sportului de performanta	10.703,50
2.2.	Gradinite, scoli, institutii	18.823,50
2.3.	Cimitire si lacasuri de cult introduse in anul 2026	100.130,00
3.	Spatii verzi pentru agrement	588,70
4.	Spatii verzi pentru protectia cursurilor de apa	77.958,90
5.	Terenuri degradate posibil a fi reabilitate si reamenajate ca spatii verzi	0,00
	TOTAL SUPRAFATA	234.477,60

Nota: fata de editia 2021, din categoria terenurilor degradate a fost eliminata suprafata de 422,80 mp aferenta Fisei/Plansei nr. 23. Totalul nou include suprafetele din plansele 29-46, in suma de 176.266,00 mp.

1. SPAȚII VERZI CU ACCES PUBLIC NELIMITAT

Art. 6 alin. (1) lit. a) din Ordinul nr. 1466/2010

1.1. SCUARURI, FÂȘII PLANTATE ÎN LUNGUL STRĂZILOR, ZONE CONDOMINIU

Cod	Suprafață mp	Amplasament
2	61,63	Zona blocuri ANL
3	474,54	Zona blocuri ANL
4	51,82	Zona blocuri ANL
5	67,68	Zona blocuri ANL
6	245,42	Zona blocuri ANL
19	92,88	Troiță

23	115,37	Zona pietonală
24	102,40	Zona pietonală
25	349,45	Zona pietonală
26	934,96	Zona pietonală
27	333,50	Zona pietonală
29	89,26	Zona pietonală
30	258,61	Zona pietonală
32	76,88	Zona pietonală
33	304,66	Zona pietonală
34	71,71	Zona pietonală
35	15,59	Zona pietonală
36	23,96	Zona pietonală
37	124,12	Zona pietonală
38	53,20	Zona pietonală
39	197,49	Zona pietonală
40	409,75	Zona pietonală
41	1.375,84	Zona pietonală
43	598,10	Zona pietonală
44	43,80	Zona pietonală
45	371,05	Zona pietonală
46	338,19	Zona pietonală
47	52,57	Zona pietonală
48	15,06	Zona pietonală
49	11,73	Zona pietonală
50	318,74	Zona pietonală
51	44,97	Zona pietonală
52	117,58	Zona pietonală
53	63,82	Zona pietonală
54	107,10	Zona pietonală
55	269,18	Zona pietonală
56	83,99	Zona pietonală
57	170,05	Zona pietonală
58	149,60	Zona pietonală
59	3,13	Zona pietonală
60	32,01	Zona pietonală
61	61,70	Zona pietonală
62	91,80	Zona pietonală
63	48,11	Zona pietonală
64	116,15	Zona pietonală
65	4,57	Zona pietonală

66	5,52	Zona pietonală
67	149,31	Zona pietonală
68	22,67	Zona pietonală
69	4,36	Zona pietonală
71	45,86	Zona pietonală
72	0,56	Zona pietonală
73	151,76	Zona pietonală
74	94,39	Zona pietonală
75	7,85	Zona pietonală
76	1,45	Zona pietonală
90	29,88	Zona strada Piața Unirii
91	281,50	Zona strada Piața Unirii
92	17,00	Zona strada Piața Unirii
93	23,26	Zona strada Piața Unirii
94	53,93	Zona strada Piața Unirii
95	31,92	Zona strada Piața Unirii
96	203,65	Zona strada Piața Unirii
97	34,08	Zona strada Piața Unirii
98	34,99	Zona strada Piața Unirii
99	332,49	Zona strada Piața Unirii
100	229,57	Zona bloc ANL centru
101	84,07	Zona bloc ANL centru
102	134,85	Zona bloc ANL centru
103	77,64	Zona strada Piața Unirii
104	277,57	Zona strada Piața Unirii
105	10,18	Zona strada Piața Unirii
106	4,35	Zona strada Piața Unirii
120	73,72	Zona strada Piața Unirii
126	25,41	Zona strada Tudor Vladimirescu
127	322,37	Zona strada Tudor Vladimirescu
140	23,52	Zona strada Tudor Vladimirescu
141	3,17	Zona strada Tudor Vladimirescu
142	83,49	Zona strada Tudor Vladimirescu
143	79,90	Zona strada Tudor Vladimirescu
162	103,70	Zona bloc strada Iazului
163	158,61	Zona bloc strada Iazului
180	10,07	Zona strada Tudor Vladimirescu
181	32,94	Zona strada Tudor Vladimirescu
182	18,40	Zona strada Tudor Vladimirescu
183	17,13	Zona strada Tudor Vladimirescu

184	38,01	Zona strada Tudor Vladimirescu
185	18,37	Zona strada Tudor Vladimirescu
186	5,66	Zona strada Tudor Vladimirescu
187	17,09	Zona strada Tudor Vladimirescu
188	11,87	Zona strada Tudor Vladimirescu
189	13,36	Zona strada Tudor Vladimirescu
190	7,74	Zona strada Tudor Vladimirescu
191	53,59	Zona strada Tudor Vladimirescu
192	46,62	Zona strada Tudor Vladimirescu
193	12,75	Zona strada Tudor Vladimirescu
194	3,28	Zona strada Tudor Vladimirescu
195	71,74	Zona strada Tudor Vladimirescu
223	45,70	Zona bloc 25, strada Decebal
224	45,16	Zona bloc 25, strada Decebal
225	110,93	Zona bloc 25, strada Decebal
226	15,45	Zona bloc 25, strada Decebal
227	72,90	Zona bloc 25, strada Decebal
228	147,88	Zona bloc 25, strada Decebal
233	1.487,40	Zona strada Tudor Vladimirescu
234	310,87	Zona strada Tudor Vladimirescu
235	72,06	Zona strada Tudor Vladimirescu
236	313,34	Zona strada Tudor Vladimirescu
237	3.445,54	Zona strada Tudor Vladimirescu
238	705,25	Zona strada Tudor Vladimirescu
Suprafața totală categoria 1.1		19.313,40 mp

1.2. PARCURI, GRĂDINI

Cod	Suprafață mp	Amplasament
128	1.155,65	Zona parcul dintre blocurile 11 și 12
129	54,93	Zona parcul dintre blocurile 11 și 12
130	35,38	Zona parcul dintre blocurile 11 și 12
131	34,73	Zona parcul dintre blocurile 11 și 12
132	94,06	Zona parcul dintre blocurile 11 și 12
133	119,36	Zona parcul dintre blocurile 11 și 12
134	64,52	Zona parcul dintre blocurile 11 și 12
135	105,05	Zona parcul dintre blocurile 11 și 12
136	183,33	Zona parcul dintre blocurile 11 și 12
137	37,23	Zona parcul dintre blocurile 11 și 12
138	62,23	Zona parcul dintre blocurile 11 și 12
139	79,15	Zona parcul dintre blocurile 11 și 12

164	1.103,62	Zona parc locomotive
165	66,63	Zona parc locomotive
166	211,89	Zona parc locomotive
167	578,24	Zona parc locomotive
168	128,69	Zona parc locomotive
169	65,72	Zona parc locomotive
170	419,71	Zona parc locomotive
171	238,89	Zona parc locomotive
172	626,07	Zona parc locomotive
173	50,59	Zona parc locomotive
174	3,61	Zona parc locomotive
175	4,23	Zona parc locomotive
176	10,88	Zona parc locomotive
177	153,08	Zona parc locomotive
178	22,54	Zona parc locomotive
179	142,52	Zona parc locomotive
196	29,05	Zona parc dintre blocurile 17, 18, 19
197	4,18	Zona parc dintre blocurile 17, 18, 19
198	32,23	Zona parc dintre blocurile 17, 18, 19
199	31,29	Zona parc dintre blocurile 17, 18, 19
200	26,00	Zona parc dintre blocurile 17, 18, 19
201	19,50	Zona parc dintre blocurile 17, 18, 19
202	30,81	Zona parc dintre blocurile 17, 18, 19
203	21,79	Zona parc dintre blocurile 17, 18, 19
204	188,50	Zona parc dintre blocurile 17, 18, 19
205	31,01	Zona parc dintre blocurile 17, 18, 19
206	219,85	Zona parc dintre blocurile 17, 18, 19
207	472,83	Zona parc dintre blocurile 17, 18, 19
Suprafața totală categoria 1.2		6.959,60 mp

CENTRALIZATOR CAP. I

Categoria	Suprafață mp
Scuaruri, fâșii plantate în lungul străzilor, zone condominiu	19.313,40
Parcuri, grădini	6.959,60
TOTAL CAPITOL I	26.273,00

2. SPAȚII VERZI PUBLICE CU FOLOSINȚĂ SPECIALIZATĂ

Art. 6 alin. (1) lit. b) din Ordinul nr. 1466/2010

Suprafața totală a spațiilor verzi publice cu folosință specializată este constituită din:

- baze sportive pentru practicarea sportului de performanță;
- spații verzi aferente grădinițelor, școlilor și instituțiilor publice;
- cimitire și spații verzi aferente lăcașurilor de cult.

2.1. BAZE SPORTIVE PENTRU PRACTICAREA SPORTULUI DE PERFORMANȚĂ

Cod	Suprafața (mp)	Amplasament
15	10.404,52	Zona stadion
16	52,52	Zona stadion
17	27,15	Zona stadion
18	8,82	Zona stadion
20	140,59	Zona stadion
21	64,17	Zona stadion
22	5,73	Zona stadion
Suprafața totală categoria 2.1		10.703,50 mp

2.2. GRĂDINIȚE, ȘCOLI ȘI INSTITUȚII

Cod	Suprafața (mp)	Amplasament
1	2.646,55	Școala Pârâta
107	27,57	Remiza PSI
108	400,72	Grădinița Dumbrava Minunată
109	198,10	Grădinița Dumbrava Minunată
110	87,99	Grădinița Dumbrava Minunată
111	88,11	Grădinița Peștișorul de Aur
112	222,14	Grădinița Peștișorul de Aur
113	710,75	Grădinița Peștișorul de Aur
115	26,00	Școala Avram Iancu
116	416,12	Școala Avram Iancu
117	26,59	Școala Avram Iancu
118	417,98	Școala Avram Iancu
119	30,88	Școala Avram Iancu
144	69,74	Centrul Național de Informare și

Cod	Suprafața (mp)	Amplasament
		Promovare Turistică
145	41,35	Centrul Național de Informare și Promovare Turistică
146	98,58	Liceul Corneliu Medrea
147	107,95	Liceul Corneliu Medrea
148	469,79	Liceul Corneliu Medrea
149	5,56	Liceul Corneliu Medrea
150	7,55	Liceul Corneliu Medrea
151	18,98	Liceul Corneliu Medrea
152	592,03	Liceul Corneliu Medrea
153	1.398,93	Liceul Corneliu Medrea
154	150,51	Liceul Corneliu Medrea
155	43,59	Liceul Corneliu Medrea
156	919,49	Liceul Corneliu Medrea
158	10,31	Liceul Corneliu Medrea
159	7,91	Liceul Corneliu Medrea
160	8,03	Liceul Corneliu Medrea
161	227,92	Liceul Corneliu Medrea
208	277,37	Târg de animale
209	41,43	Strada Tudor Vladimirescu
210	28,01	Strada Tudor Vladimirescu
211	16,32	Strada Tudor Vladimirescu
213	842,98	Școala Pătrângenii
215	368,59	Școala Valea Mică
216	4.703,46	Stația de colectare și transfer Valea Mică
217	35,10	Stația de colectare și transfer Valea Mică
218	174,55	Stația de colectare și transfer Valea Mică
219	799,04	Școala Galați
220	6,95	Școala Feneș
221	46,10	Școala Feneș
222	429,37	Școala Feneș
229	487,08	Școala Izvoru Ampoiului
230	319,14	Școala Izvoru Ampoiului
231	716,27	Școala Pătrângenii
232	54,06	Liceul Corneliu Medrea
Suprafața totală categoria 2.2		18.823,50 mp

2.3. CIMITIRE ȘI SPAȚII VERZI AFERENTE LĂCAȘURILOR DE CULT

(introduse în Registrul Local al Spațiilor Verzi – 2026)

Nr. crt.	Denumire spațiu verde	Suprafața (mp)	Planșa/Fisa	Observații
1	Cimitir Biserica Izvorul Ampoiului	4.218,00	Planșa 29	nou introdus
2	Cimitir Biserica Trampoiele	11.172,00	Planșa 30	nou introdus
3	Cimitir Biserica Vâltori	6.850,00	Planșa 31	nou introdus
4	Cimitir Catolic	11.328,00	Planșa 34	nou introdus
5	Cimitir Biserica Zlatna I	16.812,00	Planșa 35	nou introdus
6	Cimitir Biserica Zlatna II	10.417,00	Planșa 36	nou introdus
7	Spații verzi zona Biserica Zlatna I și II	1.351,00	Planșa 37	nou introdus
8	Cimitir Biserica Pătrângenii	8.447,00	Planșa 41	nou introdus
9	Mănăstirea „Buna Vestire” Pătrângenii	5.667,00	Planșa 42	nou introdus
10	Cimitir Biserica Valea Mică	3.653,00	Planșa 43	nou introdus
11	Cimitir Biserica Galați	5.498,00	Planșa 44	nou introdus
12	Cimitir Biserica Feneș DN 74	6.757,00	Planșa 45	nou introdus
13	Cimitir Biserica Feneș Sat	7.472,00	Planșa 46	nou introdus
Suprafața totală categoria 2.3.				29.047 mp

CENTRALIZATOR CAP. II

Categoria	Suprafața (mp)
Baze sportive pentru practicarea sportului de performanță	10.703,50
Grădinițe, școli și instituții	18.823,50

Categoria	Suprafața (mp)
Cimitire și spații verzi aferente lăcașurilor de cult	29.047,00
TOTAL CAPITOL II	58.574.00 mp

3. SPAȚII VERZI PENTRU AGREMENT

Art. 6 alin. (1) lit. c) din Ordinul Ministrului Dezvoltării Regionale și Turismului nr. 1466/2010

Spațiile verzi pentru agrement reprezintă suprafețele amenajate în scop recreativ și de petrecere a timpului liber, destinate desfășurării activităților de odihnă și recreere pentru populație.

În intravilanul orașului Zlatna, categoria spațiilor verzi pentru agrement este reprezentată de zona Ștrandului Orașenesc.

3.1. ZONA ȘTRAND

Zona Ștrand constituie un spațiu verde destinat activităților recreative și de agrement, fiind alcătuită din suprafețe ocupate cu vegetație ierboasă și floricolă. Acest spațiu verde este proprietate publică a Orașului Zlatna și se află în administrarea autorității publice locale.

Cod	Suprafața (mp)	Amplasament
7	169,64	Zona Ștrand
8	67,13	Zona Ștrand
9	108,04	Zona Ștrand
10	98,44	Zona Ștrand
11	40,12	Zona Ștrand
12	101,77	Zona Ștrand
13	1,79	Zona Ștrand
14	1,87	Zona Ștrand
Suprafața totală categoria 3.1.		588,80 mp

Caracteristicile spațiului verde

- **Categoria de folosință:** spațiu verde pentru agrement;
- **Tip proprietate:** domeniul public al Orașului Zlatna;
- **Mod de administrare:** administrare directă;
- **Tip vegetație:** vegetație ierboasă și floricolă;

- **Grad de întreținere:** foarte bine întreținut;
- **Construcții existente pe terenul spațiului verde:** nu sunt identificate construcții permanente;
- **Echipping edilitară:** rețele edilitare specifice zonei.

Situația vegetației existente

În cadrul zonei Ștrand predomină:

- vegetația ierboasă;
- vegetația floricolă;
- gazon ornamental;
- specii decorative adaptate condițiilor climatice locale.

Spațiul verde contribuie la îmbunătățirea calității mediului urban și la asigurarea unor condiții adecvate pentru activități recreative și de petrecere a timpului liber.

CENTRALIZATOR CAP. III

Categoria	Suprafața (mp)
Spații verzi pentru agrement – Zona Ștrand	588,80
TOTAL CAPITOL III	588,80

4. SPAȚII VERZI PENTRU PROTECȚIA CURSURILOR DE APĂ

Art. 6 alin. (1) lit. d) din Ordinul Ministrului Dezvoltării Regionale și Turismului nr. 1466/2010

Spațiile verzi pentru protecția cursurilor de apă reprezintă suprafețe amenajate sau acoperite cu vegetație ierboasă, arbustivă și arboricolă, amplasate de-a lungul cursurilor de apă, având rol de protecție împotriva eroziunii, de stabilizare a malurilor, de îmbunătățire a microclimatului și de conservare a biodiversității.

În cadrul Registrului Local al Spațiilor Verzi al Orașului Zlatna, această categorie cuprinde:

- suprafețele existente aferente Văii Morilor, identificate în registrul elaborat în anul 2021;
- suprafețele nou introduse în anul 2026 aferente Văii Morilor;
- suprafețele nou introduse în anul 2026 aferente malurilor râului Ampoi.

4.1. ZONA ALBIEI VĂII MORILOR

Cod	Suprafața (mp)	Amplasament
77	165,87	Zona albiei Văii Morilor
78	108,07	Zona albiei Văii Morilor
79	78,33	Zona albiei Văii Morilor
80	76,23	Zona albiei Văii Morilor
81	47,44	Zona albiei Văii Morilor
82	8,18	Zona albiei Văii Morilor
83	68,16	Zona albiei Văii Morilor
84	10,65	Zona albiei Văii Morilor
85	177,16	Zona albiei Văii Morilor
86	46,83	Zona albiei Văii Morilor
87	326,41	Zona albiei Văii Morilor
88	70,94	Zona albiei Văii Morilor
89	220,53	Zona albiei Văii Morilor
121	152,84	Zona albiei Văii Morilor
122	197,44	Zona albiei Văii Morilor
123	9,12	Zona albiei Văii Morilor
124	24,68	Zona albiei Văii Morilor
125	33,98	Zona albiei Văii Morilor
Suprafața totală categoria 4.1.		1.822,90 mp

4.2. ZONE NOU INTRODUSE ÎN ANUL 2026 – VALEA MORILOR

În urma actualizării Registrului Local al Spațiilor Verzi al Orașului Zlatna pentru anul 2026 au fost identificate și inventariate noi suprafețe verzi amplasate de-a lungul Văii Morilor.

Nr. crt.	Denumire spațiu verde	Suprafata (mp)	Planșa/Fisa	Observații
1	Maluri Valea Morilor	7.098,00	Planșa 32	nou introdus
2	Maluri Valea Morilor	2.400,00	Planșa 33	nou introdus
Suprafața totală categoria 4.2.				9.498,00 mp

Acestea sunt evidențiate în:

- **Planșa nr. 32 – Maluri Valea Morilor**

- **Planșa nr. 33 – Maluri Valea Morilor**

Suprafețele identificate au rol de:

- protecție a malurilor;
- reducere a proceselor de eroziune;
- stabilizare a terenurilor;
- îmbunătățire a calității mediului;
- creștere a suprafeței de spațiu verde pe cap de locuitor.

Aceste suprafețe vor fi evidențiate individual în fișele spațiilor verzi nr. 33 și nr. 34 din Anexa nr. 1.

4.3. ZONE NOU INTRODUSE ÎN ANUL 2026 – MALURILE RÂULUI AMPOI

În cadrul actualizării Registrului Local al Spațiilor Verzi pentru anul 2026 au fost inventariate și suprafețele verzi amplasate pe malurile râului Ampoi.

Nr. crt.	Denumire spațiu verde	Suprafata (mp)	Planșa/Fisa	Observații
1	Maluri Raul Ampoi	13.705,00	Planșa 38	nou introdus
2	Maluri Raul Ampoi	14.755,00	Planșa 39	nou introdus
3	Maluri Raul Ampoi	38.178,00	Planșa 40	nou introdus
Suprafața totală categoria 4.3.				66.638,00

Acestea sunt evidențiate în:

- **Planșa nr. 38 – Malurile râului Ampoi**
- **Planșa nr. 39 – Malurile râului Ampoi**
- **Planșa nr. 40 – Malurile râului Ampoi**

Aceste suprafețe verzi îndeplinesc următoarele funcții:

- protecția și consolidarea malurilor râului Ampoi;
- diminuarea efectelor eroziunii;
- menținerea echilibrului ecologic;
- reducerea poluării și a impactului antropic;
- integrarea peisagistică a cursului de apă în intravilanul localității.

Suprafețele respective vor fi individualizate în fișele nr. 39, 40 și 41 din Anexa nr. 1.

C. RAPORT PRIVITOR LA VEGETAȚIA ARBORESCENTĂ ȘI ARBUSTIVĂ

1. Considerații generale

Vegetația arborescentă și arbustivă reprezintă una dintre componentele esențiale ale sistemului de spații verzi al Orașului Zlatna, contribuind la îmbunătățirea calității mediului, la reducerea poluării atmosferice și fonice, la reglarea microclimatului urban și la creșterea calității vieții populației.

Inventarierea și evaluarea vegetației existente au fost realizate în conformitate cu prevederile Ordinului nr. 1466/2010 pentru aprobarea Regulamentului privind Registrul local al spațiilor verzi și cu prevederile O.U.G. nr. 195/2005 privind protecția mediului.

Arborii și arbuștii identificați sunt distribuiți în toate categoriile de spații verzi existente pe teritoriul administrativ al Orașului Zlatna, respectiv:

- spații verzi cu acces public nelimitat;
- spații verzi publice cu folosință specializată;
- spații verzi pentru agrement;
- spații verzi pentru protecția cursurilor de apă;
- cimitire și spații verzi aferente lăcașurilor de cult.

Numărul total al arborilor inventariați în cadrul Registrului local al spațiilor verzi este de aproximativ 383 exemplare, la care se adaugă vegetația identificată în cadrul noilor suprafețe introduse prin actualizarea registrului în anul 2026.

2. Structura vegetației

Vegetația existentă este alcătuită din:

a) Vegetație ierboasă

Este reprezentată de gazon natural și vegetație spontană, fiind întâlnită în majoritatea spațiilor verzi din intravilanul localității.

b) Vegetație floricolă

Cuprinde specii decorative anuale și perene utilizate pentru înfrumusețarea spațiilor verzi și pentru creșterea valorii peisagistice a acestora.

c) Vegetație arbustivă

Arbuștii ornamentali și spontani au rol de protecție, delimitare și îmbunătățire a aspectului peisagistic al zonelor verzi.

d) Vegetație arborescentă

Arborii identificați prezintă vârste și dimensiuni diferite, fiind constituiți atât din exemplare tinere, cât și din exemplare mature și bătrâne.

Principalele specii identificate sunt:

- Tei (*Tilia* sp.);

- Plop (*Populus* sp.);
- Salcâm (*Robinia pseudoacacia*);
- Frasin (*Fraxinus* sp.);
- Brad (*Abies* sp.);
- Tuia (*Thuja* sp.);
- Nuc (*Juglans regia*);
- Salcie (*Salix* sp.);
- Corcoduș (*Prunus cerasifera*);
- Dud (*Morus* sp.);
- Măr (*Malus domestica*);
- Prun (*Prunus domestica*);
- Catalpa (*Catalpa bignonioides*);
- Arțar (*Acer* sp.);
- Specii ornamentale diverse.

3. Starea fitosanitară și indicii de calitate

În cadrul inventarierii s-au analizat următoarele categorii de calitate:

- FB – foarte bună;
- B – bună;
- M – moderată (acceptabilă);
- D – degradată.

Majoritatea arborilor prezintă o stare fitosanitară bună și moderată, fiind adaptați condițiilor pedoclimatice specifice zonei Zlatna.

Au fost identificate și exemplare îmbătrânite sau afectate de factori biotici și abiotici, care necesită lucrări periodice de întreținere și monitorizare.

4. Funcțiile vegetației arborescente și arbustive

Vegetația existentă îndeplinește multiple funcții:

Funcții ecologice

- producerea de oxigen;
- absorbția dioxidului de carbon;
- reținerea prafului și a noxelor;
- reducerea poluării fonice;
- reglarea temperaturii și umidității aerului;
- conservarea biodiversității.

Funcții de protecție

- stabilizarea terenurilor;
- reducerea eroziunii;
- protejarea malurilor cursurilor de apă;

- diminuarea efectelor vânturilor puternice;
- reducerea efectelor temperaturilor extreme.

Funcții peisagistice și recreative

- îmbunătățirea aspectului urban;
- crearea unor spații de odihnă și recreere;
- creșterea confortului ambiental;
- integrarea armonioasă a construcțiilor în peisaj.

5. Recomandări privind întreținerea vegetației

În vederea menținerii și dezvoltării fondului vegetal existent se recomandă:

- efectuarea periodică a lucrărilor de toaletare și întreținere a arborilor;
- eliminarea arborilor uscați sau cu risc ridicat de prăbușire;
- completarea golurilor prin plantarea unor specii adaptate condițiilor climatice locale;
- înlocuirea exemplarelor degradate;
- protejarea arborilor existenți în cadrul investițiilor viitoare;
- extinderea suprafețelor ocupate cu vegetație arborescentă și arbustivă;
- utilizarea cu prioritate a speciilor autohtone rezistente la poluare și la schimbările climatice.

6. Concluzii

Vegetația arborescentă și arbustivă existentă pe teritoriul administrativ al Orașului Zlatna reprezintă un element esențial al infrastructurii verzi urbane, având un rol major în protecția mediului, în menținerea echilibrului ecologic și în creșterea calității vieții locuitorilor.

Prin actualizarea Registrului Local al Spațiilor Verzi în anul 2026 și prin introducerea unor noi suprafețe verzi, inclusiv a spațiilor aferente cimitirelor și zonelor de protecție a cursurilor de apă, se contribuie la consolidarea sistemului verde urban și la îndeplinirea obiectivelor privind dezvoltarea durabilă și protecția mediului.

CENTRALIZATOR CAP. IV

Categoria	Suprafața (mp)
Spații verzi pentru protecția cursurilor de apă – Valea Morilor (registrul 2021)	1.822,90
Zone nou introduse – Valea Morilor (Planșele 32–33)	9.498,00
Zone nou introduse – Malurile râului Ampoi (Planșele 38–40)	66.638,00
TOTAL CAPITOL IV	77958,90

ANEXA NR. 1

FIȘELE SPAȚIILOR VERZI

- Fișa nr. 1 – Spațiu verde Școala Izvoru Ampoiului
- Fișa nr. 2 – Spațiu verde Școala Pârâta
- Fișa nr. 3 – Spațiu verde Grădinița „Peștișorul de Aur”
- Fișa nr. 4 – Spațiu verde Școala „Avram Iancu”
- Fișa nr. 5 – Spațiu verde Grădinița „Dumbrava Minunată”
- Fișa nr. 6 – Spațiu verde Liceul „Corneliu Medrea”
- Fișa nr. 7 – Spațiu verde Școala Pătrângenii
- Fișa nr. 8 – Spațiu verde Școala Valea Mică
- Fișa nr. 9 – Spațiu verde Școala Galați
- Fișa nr. 10 – Spațiu verde Școala Feneș
- Fișa nr. 11 – Spațiu verde Stația de colectare și transfer deșeuri menajere Valea Mică
- Fișa nr. 12 – Spațiu verde Zona Târg de animale
- Fișa nr. 13 – Spațiu verde Centrul Național de Informare și Promovare Turistică
- Fișa nr. 14 – Spațiu verde Remiza PSI
- Fișa nr. 15 – Spațiu verde Zona Stadion
- Fișa nr. 16 – Spațiu verde Zona Ștrand
- Fișa nr. 17 – Spațiu verde Zona albiei Văii Morilor
- Fișa nr. 18 – Spațiu verde Blocuri ANL
- Fișa nr. 19 – Spațiu verde Zona Troiță
- Fișa nr. 20 – Spațiu verde Zona Pietonală
- Fișa nr. 21 – Spațiu verde Bloc ANL Centru
- Fișa nr. 22 – Spațiu verde Strada Piața Unirii
- Fișa nr. 23 – ELIMINATĂ (fosta „Zona Casa de Cultură Avram Iancu”)
- Fișa nr. 24 – Parc dintre blocurile 11 și 12
- Fișa nr. 25 – Zona blocului nr. 25, strada Decebal
- Fișa nr. 26 – Zona blocurilor de pe strada Iazului
- Fișa nr. 27 – Parc dintre blocurile 17, 18 și 19
- Fișa nr. 28 – Parc Locomotive

Fișa nr. 29 – Zona strada Tudor Vladimirescu

FIȘE NOU INTRODUSE PRIN ACTUALIZAREA DIN ANUL 2026

Fișa nr. 30 – Cimitir Biserica Izvorul Ampoiului - (planșa nr. 29)

Fișa nr. 31 – Cimitir Biserica Trampoiele - (planșa nr. 30)

Fișa nr. 32 – Cimitir Biserica Vâltori - (planșa nr. 31)

Fișa nr. 33 – Spații verzi pentru protecția cursurilor de apă – Valea Morilor I - (planșa nr. 32)

Fișa nr. 34 – Spații verzi pentru protecția cursurilor de apă – Valea Morilor II - (planșa nr. 33)

Fișa nr. 35 – Cimitirul Catolic - (planșa nr. 34)

Fișa nr. 36 – Cimitir Biserica Zlatna I - (planșa nr. 35)

Fișa nr. 37 – Cimitir Biserica Zlatna II - (planșa nr. 36)

Fișa nr. 38 – Spații verzi aferente Bisericii Zlatna I și II - (planșa nr. 37)

Fișa nr. 39 – Spații verzi pentru protecția cursurilor de apă – Malurile râului Ampoi I - (planșa nr. 38)

Fișa nr. 40 – Spații verzi pentru protecția cursurilor de apă – Malurile râului Ampoi II - (planșa nr. 39)

Fișa nr. 41 – Spații verzi pentru protecția cursurilor de apă – Malurile râului Ampoi III - (planșa nr. 40)

Fișa nr. 42 – Cimitir Biserica Pătrângenii - (planșa nr. 41)

Fișa nr. 43 – Mănăstirea „Buna Vestire” Pătrângenii - (planșa nr. 42)

Fișa nr. 44 – Cimitir Biserica Valea Mică - (planșa nr. 43)

Fișa nr. 45 – Cimitir Biserica Galați - (planșa nr. 44)

Fișa nr. 46 – Cimitir Biserica Feneș DN 74 - (planșa nr. 45)

Fișa nr. 47 – Cimitir Biserica Feneș Sat - (planșa nr. 46)

Judet: Alba
 Localitatea: Izvoru Ampoiului
 Cod SIRUTA: 2023

FISA NR. 1 - SPATIU VERDE SCOALA IZVORU AMPOIULUI

1.SCHITA AMPLASAMENTULUI TERENULUI SPATIU VERDE:



2. ADRESA:

3.DATE DESPRE TERENUL SPATIU VERDE:

Proprietar/ Detinator spatiu verde	lip proprietate	Mod de administrare	Categoria de folosinta	Reglementare urbanistica	Suorafata masurata fmoI		Total teren spatiu verde Imol	Observatii
					Taren exclusiv	Teren indiviziune		
Orasul Zlatna	Domeniul public	administrare	Spatiu verde cu folosinta soocializata		806.22	0	806.22	-

4.DATE PRIVIND CONTRUCTIILE EXISTENTE PE TERENUL SPATIULUI VERDE: -

5.ECHIPAREA EDILITARA A TERENULUI: A C t E G T

6.DATE PRIVIND VEGETATIA EXISTENTA PE TERENUL SPATIULUI VERDE

- Descriere vegetatie: ierboasa

- Calficarea:

dearadat	X	bine ingrijit	
insuficient ingrijit		foarte bine ingrijit	
suficient ingrijit		excelent ingrijit	

- Arbori existenti:

Judet: Alba
 Localitatea: Pirta
 Cod SIRUTA: 2041

FISA NR. 2 - SPATIU VERDE SCOALA PIRITA

1. SCHITA AMPLASAMENTULUI TERENULUI SPATIU VERDE:



2. ADRESA:

3. DATE DESPRE TERENUL SPATIU VERDE:

Proprietar/ Detinator spatiu verde	lip proprietate	Mod de administrare	Categoria de folosinta	Reglementare urbanistica	Suorafata masurata fml		Total teren spatiu verde lmol	Observatii
					Taren exclusiv	Teren indiviziune		
Orasul Zlatna	Domeniul public	administrare	Spatiu verde cu folosinta soocializata		2646.55	0	2646.55	-

4. DATE PRIVIND CONSTRUCTIILE EXISTENTE PE TERENUL SPATIULUI VERDE: -

5. ECHIPAREA EDILITARA A TERENULUI: A C It E G T

6. DATE PRIVIND VEGETATIA EXISTENTA PE TERENUL SPATIULUI VERDE

- Descriere vegetatie: ierboasa

- Calficarea:

dearadat		bine ingrijit	
insuficient ingrijit		foarte bine ingrijit	
suficient ingrijit	X	excelent ingrijit	

-Arbori existenti:

Judet: Alba
 Localitatea: Zlatna
 Cod SIRUTA: 1936

FISA NR. 3 - SPATIU VERDE GRADINITA PESTISORUL DE AUR

1. SCHITA AMPLASAMENTULUI TERENULUI SPATIU VERDE:



2. ADRESA:

3. DATE DESPRE TERENUL SPATIU VERDE:

Proprietar/ Detinator spatiu verde	lip proprietate	Mod de administrare	Categoria de folosinta	Reglementare urbanistica	Suorafata masurata fmol		Total teren spatiu verde lmol	Observatii
					Taren exclusiv	Teren indiviziune		
Orasul Zlatna	Domeniul public	administrare	Spatiu verde cu folosinta soocializata		1021.01	0	1021.01	-

4. DATE PRIVIND CONTRUCTIILE EXISTENTE PE TERENUL SPATIULUI VERDE: -

5. ECHIPAREA EDILITARA A TERENULUI: A C t E G T

6. DATE PRIVIND VEGETATIA EXISTENTA PE TERENUL SPATIULUI VERDE

- Descriere vegetatie: ierboasa, arbustiva, lemnoasa, floricola
- Calficarea:

dearadat		bine ingrijit	X
insuficient ingrijit		foarte bine ingrijit	
suficient ingrijit		excelent ingrijit	

-Arbori existenti: 17 arbori

COD	SPECIE	INALTIME	DIAMETRU	VARSTA	IND CALIT	Risc
428	Salcam	10.2	0.32	T	M	-
429	Tuia	2.5	0.95	M	M	-
430	Brad	2.5	0.95	M	M	-
431	Frasin	13.6	0.25	T	M	-
432	Mar	8.5	0.25	T	M	-
433	Mar	8.5	0.25	T	M	-
434	Mar	8.5	0.25	T	M	-
435	Mar	8.5	0.25	T	M	-
436	Mar	8.5	0.25	T	M	-
437	Corcodus	10.2	0.32	M	M	-
438	Brad	8.5	0.19	T	M	-
439	Brad	4.0	0.95	M	M	-
440	Tei	11.9	0.25	T	M	-
441	Frasin	10.2	0.19	T	M	-
442	Frasin	8.5	0.16	T	M	-
443	Frasin	8.5	0.19	T	M	-
444	Frasin	11.9	0.38	M	M	-

Judet: Alba
 Localitatea: Zlatna
 Cod SIRUTA: 1936

FISA NR. 4 - SPATIU VERDE SCOALA AVRAM IANCU

1. SCHITA AMPLASAMENTULUI TERENULUI SPATIU VERDE:

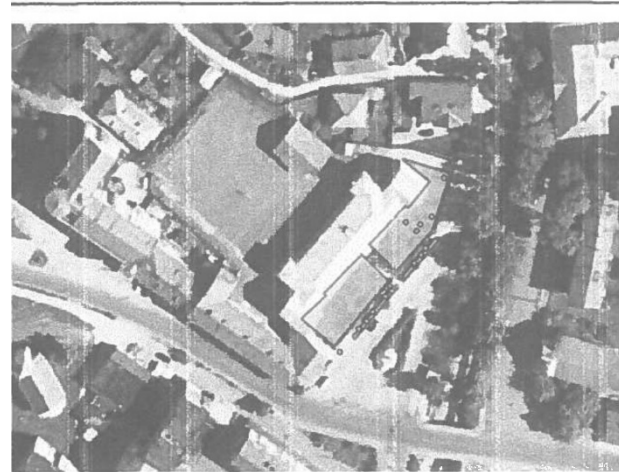

2. ADRESA:

3. DATE DESPRE TERENUL SPATIU VERDE:

Proprietar/ Detinator spatiu verde	lip proprietate	Mod de administrare	Categoria de folosinta	Reglementare urbanistica	Suorafata masurata fmol		Total teren spatiu verde lmol	Observatii
					Taren exclusiv	Teren indiviziune		
Orasul Zlatna	Domeniul public	administrare	Spatiu verde cu folosinta soocializata		917.56	0	917.56	-

4. DATE PRIVIND CONSTRUCTIILE EXISTENTE PE TERENUL SPATIULUI VERDE: -

5. ECHIPAREA EDILITARA A TERENULUI: A C t E G T

6. DATE PRIVIND VEGETATIA EXISTENTA PE TERENUL SPATIULUI VERDE

- Descriere vegetatie: ierboasa, arbustiva, lemnoasa, floricola

- Calficarea:

dearadat		bine ingrijit	X
insuficient ingrijit		foarte bine ingrijit	
suficient ingrijit		excelent ingrijit	

-Arbori existenti: 14 arbori

COD	SPECIE	INALTIME	DIAMETRU	VARSTA	IND_CALIT	Risc
79	Nuc	5.1	0.16	T	M	-
80	Nuc	5.1	0.19	T	M	-
81	Nuc	6.8	0.19	T	M	-
82	Corcodus	5.1	0.19	T	M	.
83	Nuc	8.5	0.22	T	M	.
84	Tuia	2.4	0.25	M	B	.
85	Catalpa	2.6	0.06	T	B	.
86	Tuia	2.4	0.25	M	B	.
87	Catalpa	2.6	0.06	T	B	.
88	Tuia	2.4	0.25	M	B	.
89	Tuia	2.4	0.25	M	B	.
90	Catalpa	2.6	0.06	T	B	.
91	Tuia	2.4	0.25	M	B	.
92	Catalpa	2.6	0.06	T	B	.

Judet: Alba
 Localitatea: Zlatna
 Cod SIRUTA: 1936

FISA NR. 5 - SPATIU VERDE GRADINITA DUMBRAVA MINUNATA

1. SCHITA AMPLASAMENTULUI TERENULUI SPATIU VERDE:



2. ADRESA:

3. DATE DESPRE TERENUL SPATIU VERDE:

Proprietar/ Detinator spatiu verde	lip proprietate	Mod de administrare	Categoria de folosinta	Reglementare urbanistica	Suorafata masurata fmlol		Total teren spatiu verde lmol	Observatii
					Taren exclusiv	Teren indiviziune		
Orasul Zlatna	Domeniul public	administrare	Spatiu verde cu folosinta soocializata		917.56	0	917.56	-

4. DATE PRIVIND CONSTRUCTIILE EXISTENTE PE TERENUL SPATIULUI VERDE: -

5. ECHIPAREA EDILITARA A TERENULUI: A C t E G T

6. DATE PRIVIND VEGETATIA EXISTENTA PE TERENUL SPATIULUI VERDE

- Descriere vegetatie: ierboasa, lemnoasa,
- Calficarea:

dearadat		bine ingrijit	X
insuficient ingrijit		foarte bine ingrijit	
suficient ingrijit		excelent ingrijit	

-Arbori existenti: 17 arbori

Judet: Alba
 Localitatea: Zlatna
 Cod SIRUTA: 1936

FISA NR. 6 - SPATIU VERDE LICEUL CORNELIU MEDREA

1. SCHITA AMPLASAMENTULUI TERENULUI SPATIU VERDE:

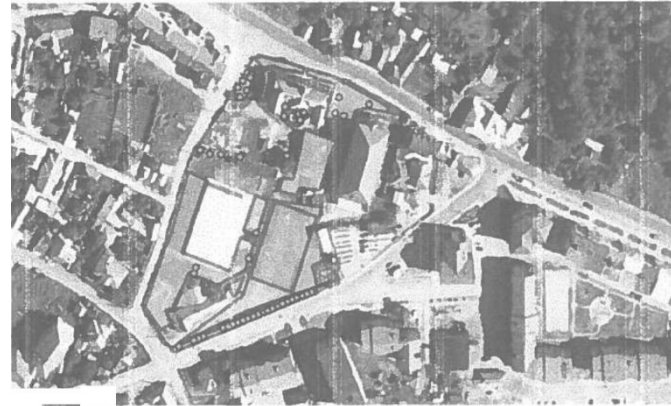

2. ADRESA:

3. DATE DESPRE TERENUL SPATIU VERDE:

Proprietar/ Detinator spatiu verde	lip proprietate	Mod de administrare	Categoria de folosinta	Reglementare urbanistica	Suorafata masurata fmol		Total teren spatiu verde lmol	Observatii
					Taren exclusiv	Teren indiviziune		
Orasul Zlatna	Domeniul public	administrare	Spatiu verde cu folosinta soocializata		4121.19	0	4121.19	-

4. DATE PRIVIND CONSTRUCTIILE EXISTENTE PE TERENUL SPATIULUI VERDE: -

5. ECHIPAREA EDILITARA A TERENULUI: A C t E G T

6. DATE PRIVIND VEGETATIA EXISTENTA PE TERENUL SPATIULUI VERDE

- Descriere vegetatie: ierboasa, lemnoasa,

- Calficarea:

dearadat		bine ingrijit	X
insuficient ingrijit		foarte bine ingrijit	
suficient ingrijit		excelent ingrijit	

-Arbori existenti: 48 arbori

COD	SPECIE	INALTIME	DIAMETRU	VARSTA	IND. CALIT	Risc
202	Catalpa	3	0.06	T	B	.
203	Catalpa	3	0.06	T	B	.

204	Catalpa	3	0.06	T	B	.
205	Catalpa	3	0.06	T	B	.
206	Catalpa	3	0.06	T	B	.
207	Catalpa	3	0.06	T	B	-
246	Plop	13.6	0.38	M	M	-
247	Plop	13.6	0.32	M	M	-
248	Plop	13.6	0.32	M	M	-
249	Brad	7	0.25	M	M	-
250	Nuc	10.2	0.22	M	M	-
251	Nuc	6.8	0.19	T	M	-
252	Dud	6.8	0.13	T	M	-
253	Brad	8	0.38	M	M	-
208	Catalpa	3	0.06	T	B	-
209	Catalpa	3	0.06	T	B	-
210	Catalpa	3	0.06	T	B	-
211	Catalpa	3	0.06	T	B	-
212	Catalpa	3	0.06	T	B	-
213	Catalpa	3	0.06	T	B	-
214	Catalpa	3	0.06	T	B	-
215	Catalpa	3	0.06	T	B	-
216	Catalpa	3	0.06	T	B	-
217	Catalpa	3	0.06	T	B	-
218	Catalpa	3	0.06	T	B	-
219	Catalpa	3	0.06	T	B	-
220	Catalpa	3	0.06	T	B	-
221	Catalpa	3	0.06	T	B	-
222	Catalpa	3	0.06	T	B	-
229	Tuia	8	0.15	T	M	-
230	Brad	2.5	0.35	M	M	-
231	Dud	4.25	1.27	B	M	-
232	Dud	4.25	0.51	M	M	-
234	Mar	5.1	0.51	M	M	-
233	Brad	5	0.19	T	M	-

235	Brad	2	0.40	M	M	-
236	Tei	20.4	1.27	B	M	-
237	Frasin	4.25	0.48	M	M	-
238	Frasin	4.25	0.32	M	M	-
239	Frasin	13.6	0.48	M	M	-
240	Frasin	17	0.57	M	M	-
241	Frasin	17	0.57	M	M	-
242	Plop	6.8	0.64	M	M	-
243	Frasin	8.5	0.19	T	M	-
244	Frasin	6.8	0.25	T	M	-
245	Plop	5.1	0.19	T	M	-
452	Brad	4	0.15	M	B	-
453	Brad	4	0.20	M	B	-

Judet: Alba
 Localitatea: Zlatna
 Cod SIRUTA: 2032

FISA NR. 7 - SPATIU VERDE SCOALA PATRANGENI

1. SCHITA AMPLASAMENTULUI TERENULUI SPATIU VERDE:

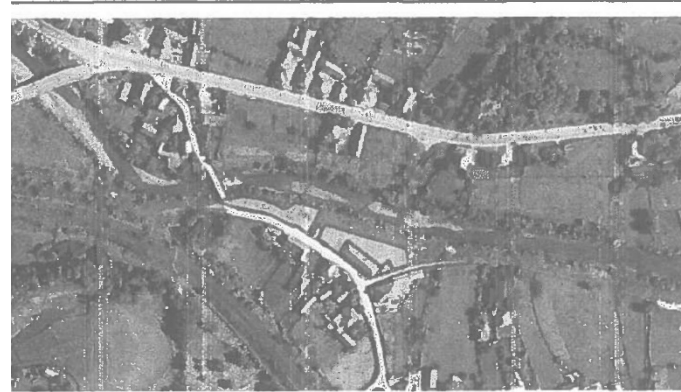

2. ADRESA:

3. DATE DESPRE TERENUL SPATIU VERDE:

Proprietar/ Detinator spatiu verde	lip proprietate	Mod de administrare	Categoria de folosinta	Reglementare urbanistica	Suorafata masurata fmol		Total teren spatiu verde lmol	Observatii
					Taren exclusiv	Teren indiviziune		
Orasul Zlatna	Domeniul public	administrare	Spatiu verde cu folosinta soocializata		1559.25	0	1559.25	-

4. DATE PRIVIND CONSTRUCTIILE EXISTENTE PE TERENUL SPATIULUI VERDE: -

5. ECHIPAREA EDILITARA A TERENULUI: A C t E G T

6. DATE PRIVIND VEGETATIA EXISTENTA PE TERENUL SPATIULUI VERDE

- Descriere vegetatie: ierboasa, arbustiva, lemnoasa, floricola
- Calficarea:

dearadat		bine ingrijit	
insuficient ingrijit		foarte bine ingrijit	
suficient ingrijit	X	excelent ingrijit	

-Arbori existenti: -

Judet: Alba
 Localitatea: Zlatna
 Cod SIRUTA: 2112

FISA NR. 8 - SPATIU VERDE SCOALA VALEA MICA

1. SCHITA AMPLASAMENTULUI TERENULUI SPATIU VERDE:



2. ADRESA:

3. DATE DESPRE TERENUL SPATIU VERDE:

Proprietar/ Detinator spatiu verde	Iip proprietate	Mod de administrare	Categoria de folosinta	Reglementare urbanistica	Suorafata masurata fmol		Total teren spatiu verde lmol	Observatii
					Taren exclusiv	Teren indiviziune		
Orasul Zlatna	Domeniul public	administrare	Spatiu verde cu folosinta soocializata		368.59	0	368.59	-

4. DATE PRIVIND CONSTRUCTIILE EXISTENTE PE TERENUL SPATIULUI VERDE: -

5. ECHIPAREA EDILITARA A TERENULUI: A C t E G T

6. DATE PRIVIND VEGETATIA EXISTENTA PE TERENUL SPATIULUI VERDE

- Descriere vegetatie: ierboasa, arbustiva, lemnoasa, floricola

- Calficarea:

dearadat		bine ingrijit	
insuficient ingrijit		foarte bine ingrijit	
suficient ingrijit	X	excelent ingrijit	

-Arbori existenti: -

Judet: Alba
 Localitatea: Zlatna
 Cod SIRUTA: 2014

FISA NR. 9 - SPATIU VERDE SCOALA GALATI

1. SCHITA AMPLASAMENTULUI TERENULUI SPATIU VERDE:



2. ADRESA:

3. DATE DESPRE TERENUL SPATIU VERDE:

Proprietar/ Detinator spatiu verde	lip proprietate	Mod de administrare	Categoria de folosinta	Reglementare urbanistica	Suorafata masurata fmol		Total teren spatiu verde lmol	Observatii
					Taren exclusiv	Teren indiviziune		
Orasul Zlatna	Domeniul public	administrare	Spatiu verde cu folosinta soocializata		799.04	0	799.04	-

4. DATE PRIVIND CONTRUCTIILE EXISTENTE PE TERENUL SPATIULUI VERDE: -

5. ECHIPAREA EDILITARA A TERENULUI: A C t E G T

6. DATE PRIVIND VEGETATIA EXISTENTA PE TERENUL SPATIULUI VERDE

- Descriere vegetatie: ierboasa, arbustiva, lemnoasa, floricola
- Calficarea:

dearadat		bine ingrijit	
insuficient ingrijit		foarte bine ingrijit	
suficient ingrijit	X	excelent ingrijit	

-Arbori existenti: -

Judet: Alba
 Localitatea: Zlatna
 Cod SIRUTA: 2005

FISA NR. 10 - SPATIU VERDE SCOALA FENES

1. SCHITA AMPLASAMENTULUI TERENULUI SPATIU VERDE:



2. ADRESA:

3. DATE DESPRE TERENUL SPATIU VERDE:

Proprietar/ Detinator spatiu verde	Iip proprietate	Mod de administrare	Categoria de folosinta	Reglementare urbanistica	Suorafata masurata fmlol		Total teren spatiu verde lmol	Observatii
					Taren exclusiv	Teren indiviziune		
Orasul Zlatna	Domeniul public	administrare	Spatiu verde cu folosinta soocializata		482.42	0	482.42	-

4. DATE PRIVIND CONSTRUCTIILE EXISTENTE PE TERENUL SPATIULUI VERDE: -

5. ECHIPAREA EDILITARA A TERENULUI: A C t E G T

6. DATE PRIVIND VEGETATIA EXISTENTA PE TERENUL SPATIULUI VERDE

- Descriere vegetatie: ierboasa,

- Calficarea:

dearadat		bine ingrijit	
insuficient ingrijit		foarte bine ingrijit	
suficient ingrijit	X	excelent ingrijit	

-Arbori existenti: -

Judet: Alba
 Localitatea: Zlatna
 Cod SIRUTA: 12112

FISA NR. 11 - SPATIU VERDE STATIE DE COLECTARE SI TRANSFER DESEURI MENAJERE VALEA MICA

1. SCHITA AMPLASAMENTULUI TERENULUI SPATIU VERDE:

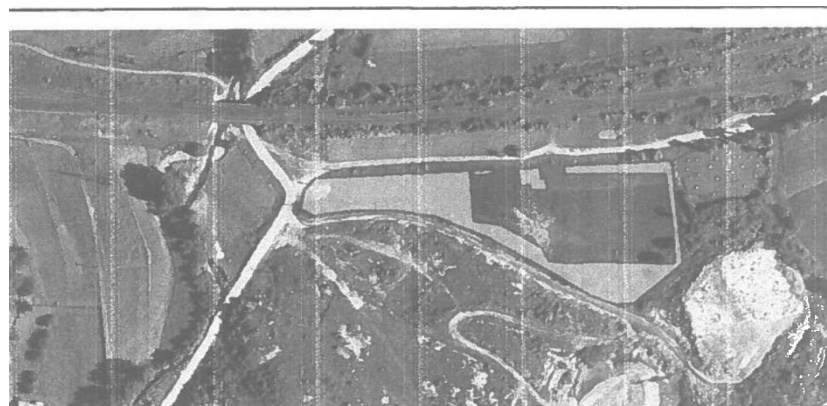

2. ADRESA:

3. DATE DESPRE TERENUL SPATIU VERDE:

Proprietar/ Detinator spatiu verde	lip proprietate	Mod de administrare	Categoria de folosinta	Reglementare urbanistica	Suorafata masurata fmol		Total teren spatiu verde lmol	Observatii
					Taren exclusiv	Teren indiviziune		
Orasul Zlatna	Domeniul public	administrare	Spatiu verde cu folosinta soocializata		4913.11	0	4913.11	-

4. DATE PRIVIND CONSTRUCTIILE EXISTENTE PE TERENUL SPATIULUI VERDE: -

5. ECHIPAREA EDILITARA A TERENULUI: A C t E G T

6. DATE PRIVIND VEGETATIA EXISTENTA PE TERENUL SPATIULUI VERDE

- Descriere vegetatie: ierboasa

- Calficarea:

dearadat		bine ingrijit	X
insuficient ingrijit		foarte bine ingrijit	
suficient ingrijit		excelent ingrijit	

-Arbori existenti: -

Judet: Alba
 Localitatea: Zlatna
 Cod SIRUTA: 1936

FISA NR. 12 - SPATIU VERDE ZONA TARG DE ANIMALE

1. SCHITA AMPLASAMENTULUI TERENULUI SPATIU VERDE:



2. ADRESA:

3. DATE DESPRE TERENUL SPATIU VERDE:

Proprietar/ Detinator spatiu verde	lip proprietate	Mod de administrare	Categoria de folosinta	Reglementare urbanistica	Suorafata masurata fmol		Total teren spatiu verde lmol	Observatii
					Taren exclusiv	Teren indiviziune		
Orasul Zlatna	Domeniul public	administrare	Spatiu verde cu folosinta soocializata		277.37	0	277.37	-

4. DATE PRIVIND CONSTRUCTIILE EXISTENTE PE TERENUL SPATIULUI VERDE: -

5. ECHIPAREA EDILITARA A TERENULUI: A C t E G T

6. DATE PRIVIND VEGETATIA EXISTENTA PE TERENUL SPATIULUI VERDE

- Descriere vegetatie: ierboasa,

- Calficarea:

dearadat		bine ingrijit	X
insuficient ingrijit		foarte bine ingrijit	
suficient ingrijit		excelent ingrijit	

-Arbori existenti: -

Judet: Alba

Localitatea: Zlatna

Cod SIRUTA: 1936

FISA NR. 13 - SPATIU VERDE ZONA CENTRUL NATIONAL DE INFORMARE SI PROMOVARE TURISTICA

1. SCHITA AMPLASAMENTULUI TERENULUI SPATIU VERDE:

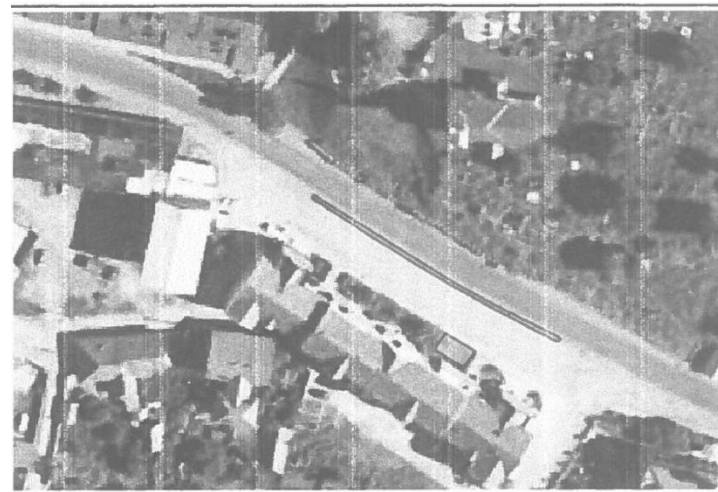

2. ADRES

3. DATE DESPRE TERENUL SPATIU VERDE:

Proprietar/ Detinator spatiu verde	lip proprietate	Mod de administrare	Categoria de folosinta	Reglementare urbanistica	Suprafata masurata in mp		Total teren spatiu verde lmp	Total teren spatiu verde [mp]	Observatii
					Teren exclusiv	Teren indiviziune			
Orasul Zlatna	Domeniul public	administrare	Spatiu verde cu folosinta soocializata		111.09	0	111.09	-	

4. DATE PRIVIND CONSTRUCTIILE EXISTENTE PE TERENUL SPATIULUI VERDE: -

5. ECHIPAREA EDILITARA A TERENULUI: A C t E G T

6. DATE PRIVIND VEGETATIA EXISTENTA PE TERENUL SPATIULUI VERDE

- Descriere vegetatie: ierboasa

- Calficarea:

dearadat		bine ingrijit	X
insuficient ingrijit		foarte bine ingrijit	
suficient ingrijit		excelent ingrijit	

-Arbori existenti: -

Judet: Alba
 Localitatea: Zlatna
 Cod SIRUTA: 1936

FISA NR. 14 - SPATIU VERDE REMIZA PSI

1. SCHITA AMPLASAMENTULUI TERENULUI SPATIU VERDE:



2. ADRES

3. DATE DESPRE TERENUL SPATIU VERDE:

Proprietar/ Detinator spatiu verde	lip proprietate	Mod de administrare	Categoria de folosinta	Reglementare urbanistica	Suprafata masurata [mp]		Total teren spatiu verde lmol	Observatii
					Taren exclusiv	Teren indiviziune		
Orasul Zlatna	Domeniul public	administrare	Spatiu verde cu folosinta soocializata		27.57	0	27.57	-

4. DATE PRIVIND CONSTRUCTIILE EXISTENTE PE TERENUL SPATIULUI VERDE: -

5. ECHIPAREA EDILITARA A TERENULUI: A C t E G T

6. DATE PRIVIND VEGETATIA EXISTENTA PE TERENUL SPATIULUI VERDE

- Descriere vegetatie: ierboasa

- Calficarea:

dearadat		bine ingrijit	
insuficient ingrijit		foarte bine ingrijit	X
suficient ingrijit		excelent ingrijit	

-Arbori existenti: -

Judet: Alba
 Localitatea: Zlatna
 Cod SIRUTA: 1936

FISA NR. 15 - SPATIU VERDE ZONA STADION

1. SCHITA AMPLASAMENTULUI TERENULUI SPATIU VERDE:

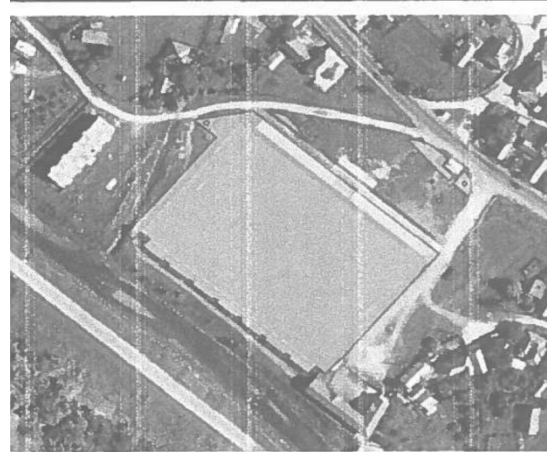

2. ADRES

3. DATE DESPRE TERENUL SPATIU VERDE:

Proprietar/ Detinator spatiu verde	lip proprietate	Mod de administrare	Categoria de folosinta	Reglementare urbanistica	Suorafata masurata fmol		Total teren spatiu verde lmol	Observatii
					Taren exclusiv	Teren indiviziune		
Orasul Zlatna	Domeniul public	administrare	Spatiu verde cu folosinta soocializata		10703.52	0	10703.52	-

4. DATE PRIVIND CONSTRUCTIILE EXISTENTE PE TERENUL SPATIULUI VERDE: -

5. ECHIPAREA EDILITARA A TERENULUI: A C t E G T

6. DATE PRIVIND VEGETATIA EXISTENTA PE TERENUL SPATIULUI VERDE

- Descriere vegetatie: ierboasa, lemnoasa

- Calficarea:

dearadat		bine ingrijit	
insuficient ingrijit		foarte bine ingrijit	X
suficient ingrijit		excelent ingrijit	

-Arbori existenti: 2 arbori

COD	SPECIE	INALTIME	DIAMETRU	VARSTA	IND. CALIT	Risc
392	Brad	3	0.35	M	M	-
395	Plop	13.6	0.29	T	M	-

Judet: Alba
 Localitatea: Zlatna
 Cod SIRUTA: 1936

FISA NR. 16 - SPATIU VERDE ZONA STRAND

1. SCHITA AMPLASAMENTULUI TERENULUI SPATIU VERDE:



2. ADRESA:

3. DATE DESPRE TERENUL SPATIU VERDE:

Proprietar/ Detinator spatiu verde	lip proprietate	Mod de administrare	Categoria de folosinta	Reglementare urbanistica	Suorafata masurata fmol		Total teren spatiu verde lmol	Observatii
					Taren exclusiv	Teren indiviziune		
Orasul Zlatna	Domeniul public	administrare	Spatiu verde cu folosinta soocializata		588.79	0	588.79	-

4. DATE PRIVIND CONTRUCTIILE EXISTENTE PE TERENUL SPATIULUI VERDE: -

5. ECHIPAREA EDILITARA A TERENULUI: A C t E G T

6. DATE PRIVIND VEGETATIA EXISTENTA PE TERENUL SPATIULUI VERDE

- Descriere vegetatie: ierboasa, floricola
- Calficarea:

dearadat		bine ingrijit	
insuficient ingrijit		foarte bine ingrijit	
suficient ingrijit	X	excelent ingrijit	

-Arbori existenti: -

Judet: Alba
 Localitatea: Zlatna
 Cod SIRUTA: 1936

FISA NR. 17 - SPATIU VERDE ZONA ALBIEI RAULUI VALEA MORILOR

1. SCHITA AMPLASAMENTULUI TERENULUI SPATIU VERDE:

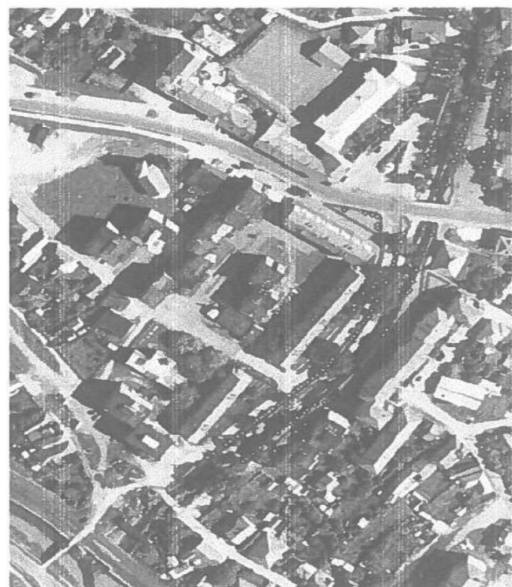

2. ADRESA:

3. DATE DESPRE TERENUL SPATIU VERDE:

Proprietar/ Detinator spatiu verde	lip proprietate	Mod de administrare	Categoria de folosinta	Reglementare urbanistica	Suorafata masurata fmol		Total teren spatiu verde lmol	Observatii
					Taren exclusiv	Teren indiviziune		
Orasul Zlatna	Domeniul public	administrare	Spatiu verde pentru protectia cursurilor de apa		1822.86	0	1822.86	-

4. DATE PRIVIND CONSTRUCTIILE EXISTENTE PE TERENUL SPATIULUI VERDE: -

5. ECHIPAREA EDILITARA A TERENULUI: A C t E G T

6. DATE PRIVIND VEGETATIA EXISTENTA PE TERENUL SPATIULUI VERDE

- Descriere vegetatie: ierboasa, lemnoasa

- Calficarea:

dearadat		bine ingrijit	X
insuficient ingrijit		foarte bine ingrijit	
suficient ingrijit		excelent ingrijit	

-Arbori esistenti: - 97 arbori

COD	SPECIE	INALTIME	DIAMETRU	VARSTA	IND CALIT	Risc
1	Tei	10.2	0.95	M	M	-
2	Plop	10.2	0.16	T	M	-
3	Tei	10.2	0.95	M	M	-
4	Tei	10.2	0.48	M	M	-
5	Tei	10.2	0.54	M	M	-
6	Tei	10.2	0.57	M	M	-
7	Tei	10.2	0.57	M	M	-
8	Tei	10.2	0.70	M	M	-
9	Tei	10.2	0.22	T	M	-
10	Tei	10.2	0.60	M	M	-
67	Plop	10.2	0.64	M	M	-
72	Plop	10.2	0.25	T	M	-
73	Corcodus	6.8	0.25	T	M	-
74	Tei	10.2	0.41	M	M	-
75	Corcodus	6.8	0.25	T	M	-
76	Corcodus	6.8	0.29	T	M	-
93	Brad	4	0.30	M	B	-
94	Brad	3.5	0.30	M	B	-
95	Brad	4	0.30	M	B	-
96	Tuia	2	0.25	M	B	-
97	Tuia	2	0.25	M	B	-
98	Tuia	2	0.25	M	B	-
99	Tuia	2	0.25	M	B	-
100	Tuia	2	0.25	M	B	-
101	Tuia	1.5	0.25	M	B	-
102	Tuia	1.7	0.25	M	B	-
103	Tuia	2	0.25	M	B	-
104	Tuia	1.7	0.25	M	B	-
105	Tuia	1.7	0.25	M	B	-
106	Tuia	1.7	0.25	M	B	-
107	Brad	3	0.30	M	B	-
108	Prun	6.8	0.16	T	M	-

138	Plop	6.8	0.19	T	M	-
139	Plop	6.8	0.25	T	M	-
140	Pico	6.8	0.25	T	M	-
141	Salcam	10.2	0.51	M	M	-
142	Salcam	8.5	0.45	M	M	-
143	Pico	6.8	0.13	T	M	-
144	Salcam	10.2	0.57	M	M	-
145	Pico	8.5	0.16	T	M	-
146	Plop	6.8	0.19	T	M	-
147	Salcam	10.2	0.64	M	M	-
148	Salcam	8.5	0.29	M	M	-
149	Pico	6.8	0.22	T	M	-
150	Pico	6.8	0.16	T	M	-
151	Pico	5.1	0.10	T	M	-
152	Pico	4.25	0.13	T	M	-
153	Plop	8.5	0.22	T	M	-
154	Salcam	8.5	0.64	M	M	-
155	Plop	8.5	0.45	M	M	-
156	Plop	8.5	0.13	T	M	-
157	Plop	6.8	0.10	T	M	-
158	Plop	6.8	0.13	T	M	-
159	Plop	6.8	0.13	T	M	-
160	Plop	6.8	0.13	T	M	-
161	Plop	5.1	0.13	T	M	-
162	Pico	5.1	0.06	T	M	-
163	Pico	6.8	0.25	T	M	-
164	Plop	5.1	0.11	T	M	-
165	Pico	5.1	0.13	T	M	-
166	Pico	5.1	0.13	T	M	-
167	Plop	5.1	0.13	T	M	-
168	Plop	5.1	0.13	T	M	-
169	Pico	13.6	0.10	T	M	-
170	Pico	4.25	0.60	M	M	-
171	Plop	11.9	0.25	T	M	-

172	Salcam	15.3	0.64	M	M	-
173	Salcam	15.3	0.64	M	M	-
174	Plop	15.3	0.29	M	M	-
175	Plop	13.6	0.29	M	M	-
176	Plop	13.6	0.29	M	M	-
183	Plop	5.1	0.13	T	M	-
184	Plop	5.1	0.13	T	M	-
185	Plop	3.4	0.13	T	M	-
186	Plop	5.1	0.13	T	M	-
187	Plop	5.1	0.13	T	M	-
188	Plop	6.8	0.19	T	M	-
189	Plop	6.8	0.19	T	M	-
190	Plop	6.8	0.19	T	M	-
191	Salcie	5.1	0.13	T	M	-
192	Corcodus	11.9	0.25	T	M	-
193	Brad	6.8	0.30	M	M	-
194	Salcie	8.5	0.19	T	M	-
195	Brad	13.6	0.30	M	M	-
196	Tei	10.2	0.95	B	M	-
197	Plop	10.2	0.25	M	M	-
198	Tei	11.9	0.06	T	M	-
290	Plop	5.1	0.35	M	M	-
291	Plop	8.5	0.38	M	M	-
292	Corcodus	5.1	0.16	T	M	-
293	Corcodus	8.5	0.22	T	M	-
294	Corcodus	6.8	0.16	T	M	-
295	Corcodus	6.8	0.16	T	M	-
296	Corcodus	8.5	0.25	T	M	-
297	Corcodus	8.5	0.25	T	M	-
454	Salcie	3	0.15	M	M	-
455	Corcodus	4	0.30	M	M	-

Judet: Alba
 Localitatea: Zlatna
 Cod SIRUTA: 1936

FISA NR. 18 - SPATIU VERDE BLOCURI ANL

1. SCHITA AMPLASAMENTULUI TERENULUI SPATIU VERDE:



2. ADRESA:

3. DATE DESPRE TERENUL SPATIU VERDE:

Proprietar/ Detinator spatiu verde	lip proprietate	Mod de administrare	Categoria de folosinta	Reglementare urbanistica	Suoraiata masurata imoi		Total teren spatiu verde lmol	Observatii
					Taren exclusiv	Teren indiviziune		
Orasul Zlatna	Domeniul public	administrare	Spatiu verde cu acces nelimitat		901.11	0	901.11	-

4. DATE PRIVIND CONSTRUCTIILE EXISTENTE PE TERENUL SPATIULUI VERDE: -

5. ECHIPAREA EDILITARA A TERENULUI: A C t E G T

6. DATE PRIVIND VEGETATIA EXISTENTA PE TERENUL SPATIULUI VERDE

- Descriere vegetatie: ierboasa, lemnoasa, floricola

- Calficarea:

dearadat		bine ingrijit	X
insuficient ingrijit		foarte bine ingrijit	
suficient ingrijit		excelent ingrijit	

-Arbori existenti: - 32 arbori

COD	SPECIE	INALTIME	DIAMETRU	VARSTA	IND. CALIT	Risc
396	Tei	13.6	0.54	M	M	-
397	Mar	11.9	0.48	M	M	-
398	Nuc	17	0.45	M	M	-
399	Prun	5.1	0.13	T	M	-
400	Prun	5.1	0.13	T	M	-
401	Cires	17	0.64	M	M	-
402	Salcie	4.25	0.13	T	M	-
403	Prun	5.1	0.13	T	M	-
404	Prun	5.1	0.10	T	M	-
405	Prun	5.95	0.16	T	M	-
406	Prun	5.95	0.16	T	M	-
407	Prun	5.95	0.16	T	M	-
408	Prun	5.95	0.16	T	M	-
409	Nuc	17	0.38	M	M	-
410	Plop	6.8	0.38	M	M	-
411	Plop	6.8	0.48	M	M	-
412	Plop	6.8	0.38	M	M	-
413	Prun	5.1	0.10	T	M	-
414	Prun	5.95	0.13	T	M	-
415	Prun	5.95	0.13	T	M	-
416	Visin	6.8	0.19	T	M	-
417	Tei	18.7	0.73	M	M	-
418	Prun	5.1	0.13	T	M	-
419	Prun	5.1	0.13	T	M	-
420	Prun	5.1	0.13	T	M	-
421	Visin	5.1	0.16	T	M	-
422	Visin	5.1	0.16	T	M	-
423	Prun	5.1	0.06	T	M	-
424	Visin	5.1	0.16	T	M	-
425	Visin	5.1	0.19	T	M	-
426	Prun	5.1	0.10	T	M	-
427	Prun	5.1	0.13	T	M	-

Judet: Alba
 Localitatea: Zlatna
 Cod SIRUTA: 1936

FISA NR. 19 - SPATIU VERDE TROITA

1. SCHITA AMPLASAMENTULUI TERENULUI SPATIU VERDE:

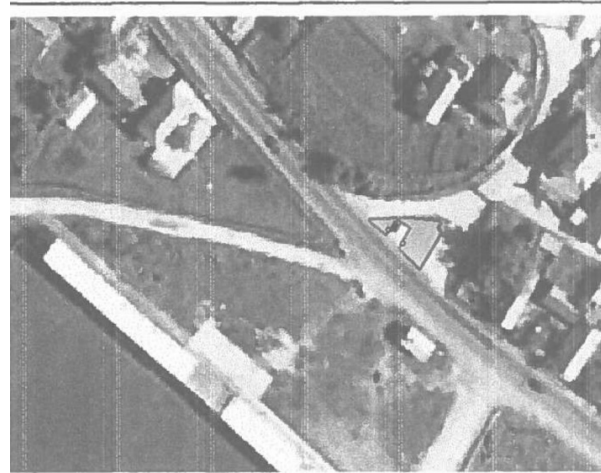

2. ADRESA:

3. DATE DESPRE TERENUL SPATIU VERDE:

Proprietar/ Detinator spatiu verde	lip proprietate	Mod de administrare	Categoria de folosinta	Reglementare urbanistica	Suorafata masurata fmol		Total teren spatiu verde lmol	Observatii
					Taren exclusiv	Teren indiviziune		
Orasul Zlatna	Domeniul public	administrare	Spatiu verde cu acces nelimitat		92.88	0	92.88	-

4. DATE PRIVIND CONSTRUCTIILE EXISTENTE PE TERENUL SPATIULUI VERDE: -

5. ECHIPAREA EDILITARA A TERENULUI: A C t E G T

6. DATE PRIVIND VEGETATIA EXISTENTA PE TERENUL SPATIULUI VERDE

- Descriere vegetatie: ierboasa, lemnoasa

- Calficarea:

dearadat		bine ingrijit	X
insuficient ingrijit		foarte bine ingrijit	
suficient ingrijit		excelent ingrijit	

-Arbori existenti: - 2 arbori

COD	SPECIE	INALTIME	DIAMETRU	VARSTA	IND. CALITATE	Risc
393	Salcie	10.2	0.22	T	M	-
394	Salcie	5.1	0.13	T	M	-

Judet: Alba
 Localitatea: Zlatna
 Cod SIRUTA: 1936

FISA NR. 20 - SPATIU VERDE ZONA PIETONALA

1. SCHITA AMPLASAMENTULUI TERENULUI SPATIU VERDE:



2. ADRESA:

3. DATE DESPRE TERENUL SPATIU VERDE:

Proprietar/ Detinator spatiu verde	lip proprietate	Mod de administrare	Categoria de folosinta	Reglementare urbanistica	Suorafata masurata fmol		Total teren spatiu verde lmol	Observatii
					Taren exclusiv	Teren indiviziune		
Orasul Zlatna	Domeniul public	administrare	Spatiu verde cu acces nelimitat		8433.46	0	8433.46	-

4. DATE PRIVIND CONTRUCTIILE EXISTENTE PE TERENUL SPATIULUI VERDE: -

5. ECHIPAREA EDILITARA A TERENULUI: A C t E G T

6. DATE PRIVIND VEGETATIA EXISTENTA PE TERENUL SPATIULUI VERDE

- Descriere vegetatie: ierboasa, arbustiva, lemnoasa, floricola

- Calficarea:

dearadat		bine ingrijit	
insuficient ingrijit		foarte bine ingrijit	X
suficient ingrijit		excelent ingrijit	

-Arbori existenti: - 59 arbori

COD	SPECIE	INALTIME	DIAMETRU	VARSTA	IND.CALITATE	Risc
333	Tuia	2.2	0.25	T	B	-
334	Tuia	3	0.40	M	B	-
335	Tuia	1.5	0.20	T	B	-
336	Tuia	2.2	0.25	T	B	-
337	Tuia	2.5	0.30	T	B	-
338	Tuia	2.2	0.30	T	B	-
339	Tuia	3	0.40	M	B	-
340	Tuia	2.5	0.40	M	B	-
341	Tuia	2.5	0.40	M	B	-
342	Tuia	2.5	0.40	M	B	-
342	Tuia	2.5	0.40	M	B	-
344	Tuia	2.5	0.40	M	B	-
345	Tuia	2.5	0.40	M	B	-
346	Tuia	2.5	0.40	M	B	-
347	Tuia	2.5	0.40	M	B	-
348	Tuia	2.5	0.40	M	B	-
349	Tuia	2.5	0.40	M	B	-
350	Tuia	2.5	0.40	M	B	-
351	Tuia	2.2	0.30	M	B	-
352	Tuia	2.5	0.40	M	B	-
353	Tuia	2.5	0.40	M	B	-
354	Tuia	3	0.40	M	B	-
355	Tuia	2.5	0.40	M	B	-
356	Tuia	2.5	0.40	M	B	-
357	Tuia	2.2	0.30	M	B	-
358	Tuia	2.2	0.30	M	B	-
359	Tuia	3.5	0.45	M	B	-
360	Tuia	2.5	0.35	M	B	-
361	Tuia	3	0.40	M	B	-

362	Tuia	3.5	0.45	M	B	-
363	Catalpa	3	0.06	T	B	-
364	Catalpa	3	0.06	T	B	-
365	Catalpa	3	0.06	T	B	-
366	Catalpa	2	0.05	T	B	-
367	Tuia	2	0.03	T	B	-
368	Catalpa	3	0.06	T	B	-
369	Catalpa	3	0.06	T	B	-
370	Catalpa	3	0.06	T	B	-
371	Catalpa	3	0.06	T	B	-
372	Catalpa	3	0.06	T	B	-
373	Tei	10.2	0.29	T	M	-
374	Tuia	2	0.30	T	B	-
375	Tuia	2.5	0.40	M	B	-
376	Tuia	2	0.30	M	B	-
377	Tuia	3	0.40	M	B	-
378	Tuia	3	0.40	M	B	-
379	Tuia	2.2	0.30	M	B	-
380	Tuia	3	0.40	M	B	-
381	Tuia	3.5	0.45	M	B	-
382	Cires	17	0.45	M	M	-
383	Prun	13.6	0.35	M	M	-
384	Tuia	4	0.45	M	B	-
385	Tuia	3	0.45	M	B	-
386	Salcie	25.5	0.57	M	M	-
387	Brad	3	0.35	M	B	-
388	Plop	11.9	0.64	M	M	-
389	Tei	17	1.59	B	M	-
390	Brad	2.5	.030	M	B	-
391	Brad	2.5	0.30	M	B	-

Judet: Alba
 Localitatea: Zlatna
 Cod SIRUTA: 1936

FISA NR. 21 - SPATIU VERDE BLOC ANL CENTRU

1. SCHITA AMPLASAMENTULUI TERENULUI SPATIU VERDE:

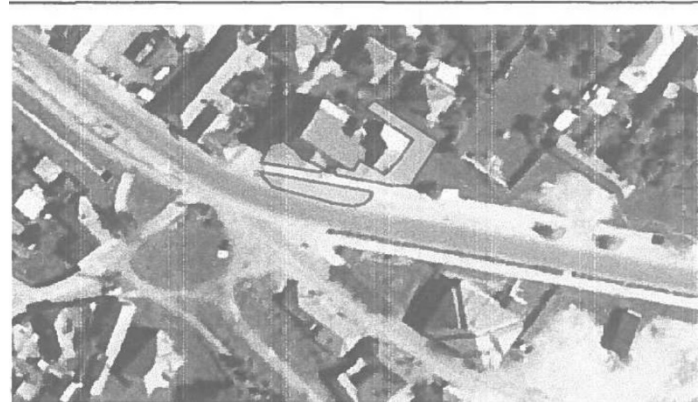

2. ADRESA:

3. DATE DESPRE TERENUL SPATIU VERDE:

Proprietar/ Detinator spatiu verde	lip proprietate	Mod de administrare	Categoria de folosinta	Reglementare urbanistica	Suorafata masurata fmol		Total teren spatiu verde lmol	Observatii
					Taren exclusiv	Teren indiviziune		
Orasul Zlatna	Domeniul public	administrare	Spatiu verde cu folosinta soocializata		588.79	0	588.79	-

4. DATE PRIVIND CONSTRUCTIILE EXISTENTE PE TERENUL SPATIULUI VERDE: -

5. ECHIPAREA EDILITARA A TERENULUI: A C t E G T

6. DATE PRIVIND VEGETATIA EXISTENTA PE TERENUL SPATIULUI VERDE

- Descriere vegetatie: ierboasa, floricola
- Calficarea:

dearadat		bine ingrijit	
insuficient ingrijit		foarte bine ingrijit	
suficient ingrijit	X	excelent ingrijit	

-Arbori existenti: -

Judet: Alba
 Localitatea: Zlatna
 Cod SIRUTA: 1936

FISA NR. 22 - SPATIU VERDE STRADA PIATA UNIRII

2. SCHITA AMPLASAMENTULUI TERENULUI SPATIU VERDE:

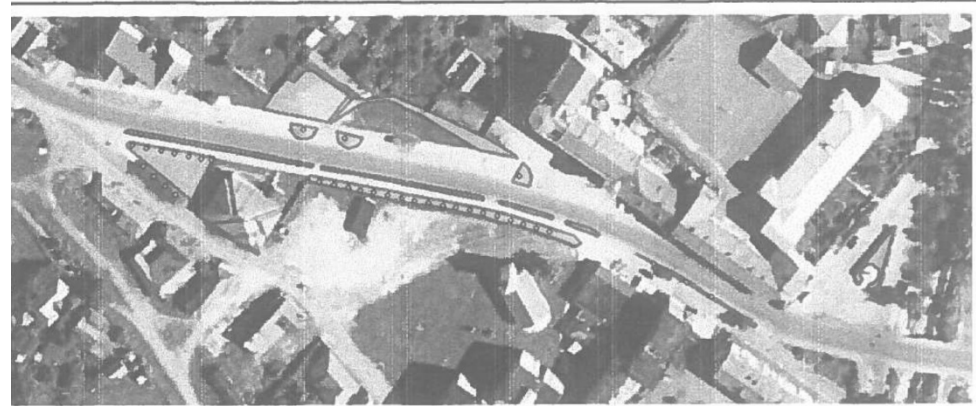

2. ADRESA:

3. DATE DESPRE TERENUL SPATIU VERDE:

Proprietar/ Detinator spatiu verde	Iip proprietate	Mod de administrare	Categoria de folosinta	Reglementare urbanistica	Suorafata masurata fml		Total teren spatiu verde lmol	Observatii
					Taren exclusiv	Teren indiviziune		
Orasul Zlatna	Domeniul public	administrare	Spatiu verde cu folosinta soocializata		1486.16	0	1486.16	-

4. DATE PRIVIND CONSTRUCTIILE EXISTENTE PE TERENUL SPATIULUI VERDE: -

5. ECHIPAREA EDILITARA A TERENULUI: A C t E G T

6. DATE PRIVIND VEGETATIA EXISTENTA PE TERENUL SPATIULUI VERDE

- Descriere vegetatie: ierboasa, arbustiva, lemnoasa
- Calficarea:

dearadat		bine ingrijit	
insuficient ingrijit		foarte bine ingrijit	X
suficient ingrijit		excelent ingrijit	

-Arbori existenti: 35 arbori

COD	SPECIE	INALTIME	DIAMETRU	VARSTA	IND CALIT	Rise
298	Tuia	5	0.40	M	B	-
299	Tuia	5	0.40	M	B	-
300	Tuia	4	0.40	M	B	-
301	Catalpa	3	0.05	T	B	-
302	Catalpa	3	0.05	T	B	-
303	Catalpa	3	0.05	T	B	-
304	Catalpa	3	0.05	T	B	-
305	Catalpa	3	0.05	T	B	-
306	Catalpa	3	0.05	T	B	-
307	Catalpa	3	0.05	T	B	-
308	Catalpa	3	0.05	T	B	-
309	Catalpa	3	0.05	T	B	-
310	Catalpa	3	0.05	T	B	-
311	Catalpa	3	0.05	T	B	-
312	Catalpa	3	0.05	T	B	-
313	Catalpa	3	0.05	T	B	-
314	Catalpa	3	0.05	T	B	-
315	Catalpa	3	0.05	T	B	-
316	Catalpa	3	0.05	T	B	-
317	Catalpa	3	0.05	T	B	-
318	Catalpa	3	0.05	T	B	-
319	Tuia	6	0.40	M	B	-
320	Tuia	8	0.45	M	B	-
321	Tuia	7	0.45	M	B	-
322	Corcodus	6	0.25	T	M	-
323	Catalpa	3	0.05	T	B	-
324	Catalpa	3	0.05	T	B	-
325	Corcodus	4	0.03	T	M	-
326	Corcodus	4	0.03	T	M	-
327	Catalpa	3	0.05	T	B	-

328	Catalpa	3	0.05	T	B	-
329	Visin	7	0.25	T	M	-
330	Visin	7	0.25	T	M	-
331	Visin	7	0.25	T	M	-
332	Visin	7	0.25	T	M	-

Judet: Alba
 Localitatea: Zlatna
 Cod SIRUTA: 1936

FISA NR. 23 - SPATIU VERDE BLOC ANL CENTRU - ELIMINATA

1. SCHITA AMPLASAMENTULUI TERENULUI SPATIU VERDE:

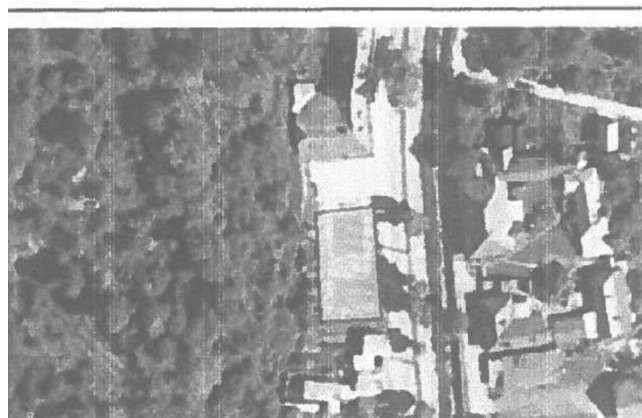

2. ADRESA:

3. DATE DESPRE TERENUL SPATIU VERDE:

Proprietar/ Detinator spatiu verde	lip proprietate	Mod de administrare	Categoria de folosinta	Reglementare urbanistica	Suorafata masurata fmoI		Total teren spatiu verde Imol	Observatii
					Taren exclusiv	Teren indiviziune		
Orasul Zlatna	Domeniul public	administrare	Spatiu verde cu folosinta soocializata		0	0	0	-

4. DATE PRIVIND CONTRUCTIILE EXISTENTE PE TERENUL SPATIULUI VERDE: -

5. ECHIPAREA EDILITARA A TERENULUI: A C t E G T

6. DATE PRIVIND VEGETATIA EXISTENTA PE TERENUL SPATIULUI VERDE

- Descriere vegetatie: -

- Calficarea:

dearadat		bine ingrijit	
insuficient ingrijit		foarte bine ingrijit	
suficient ingrijit		excelent ingrijit	

-Arbori existenti: -

Judet: Alba
Localitatea: Zlatna
Cod SIRUTA: 1936

FISA NR. 24 - SPATIU VERDE PARC DINTRE BLOCURILE 11 SI 12

1. SCHITA AMPLASAMENTULUI TERENULUI SPATIU VERDE:

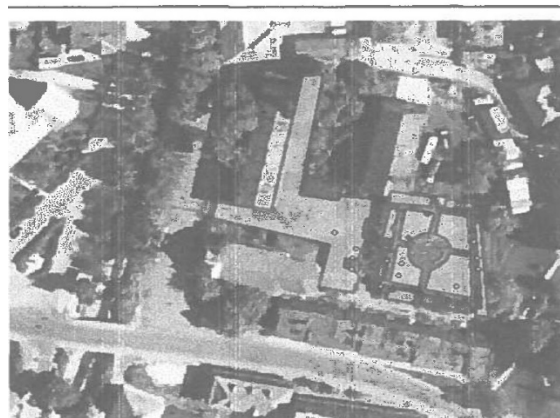

2. ADRESA:

3. DATE DESPRE TERENUL SPATIU VERDE:

Proprietar/ Detinator spatiu verde	lip proprietate	Mod de administrare	Categoria de folosinta	Reglementare urbanistica	Suorafata masurata fmol		Total teren spatiu verde lmol	Observatii
					Taren exclusiv	Teren indiviziune		
Orasul Zlatna	Domeniul public	administrare	Spatiu verde cu folosinta soocializata		2025.62	0	2025.62	-

4. DATE PRIVIND CONSTRUCTIILE EXISTENTE PE TERENUL SPATIULUI VERDE: -

5. ECHIPAREA EDILITARA A TERENULUI: A C t E G T

6. DATE PRIVIND VEGETATIA EXISTENTA PE TERENUL SPATIULUI VERDE

- Descriere vegetatie: ierboasa, arbustiva, lemnoasa

- Calficarea:

dearadat		bine ingrijit	
insuficient ingrijit		foarte bine ingrijit	
suficient ingrijit	X	excelent ingrijit	

-Arbori existenti: 21 arbori

COD	SPECIE	INALTIME	DIAMETRU	VARSTA	IND CALIT	Rise
110	Mar	8.5	0.22	T	M	-
111	Mar	8.5	0.22	T	M	-
112	Mar	8.5	0.22	T	M	-
113	Mar	8.5	0.22	T	M	-
114	Plop	10.2	0.13	T	M	-
115	Dud	17	0.67	M	M	-
116	Prun	8.5	0.24	T	M	-
117	Dud	17	0.64	M	M	-
118	Dud	17	0.73	M	M	-
119	Corcodus	11.9	0.80	M	M	-
120	Brad	5.1	0.30	M	M	-
121	Prun	8.5	0.22	T	M	-
122	Prun	8.5	0.22	T	M	-
123	Frasin	13.6	0.64	M	M	-
124	Frasin	13.6	0.64	M	M	-
125	Brad	12.75	0.35	M	M	-
126	Prun	8.5	0.22	T	M	-
127	Catalpa	6.8	0.35	M	M	-
128	Frasin	13.6	0.41	M	M	-
129	Catalpa	11.9	0.48	M	M	-
130	Catalpa	13.6	0.32	M	M	-

Judet: Alba
 Localitatea: Zlatna
 Cod SIRUTA: 1936

FISA NR. 25 - SPATIU VERDE ZONA BLOC 25, STRADA DECEBAL

1. SCHITA AMPLASAMENTULUI TERENULUI SPATIU VERDE:

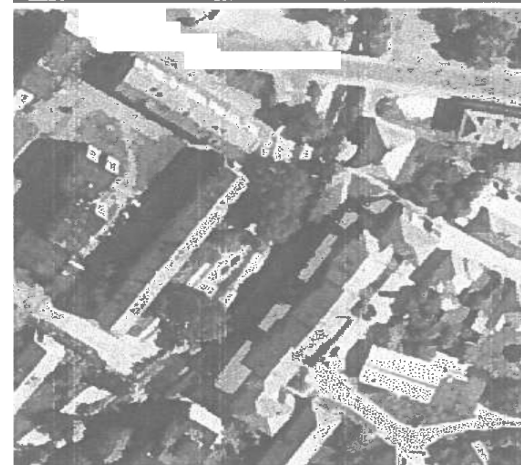

2. ADRESA:

3. DATE DESPRE TERENUL SPATIU VERDE:

Proprietar/ Detinator spatiu verde	lip proprietate	Mod de administrare	Categoria de folosinta	Reglementare urbanistica	Suorafata masurata fmol		Total teren spatiu verde lmol	Observatii
					Taren exclusiv	Teren indiviziune		
Orasul Zlatna	Domeniul public	administrare	Spatiu verde cu acces public nelimitat		438.01	0	438.01	-

4. DATE PRIVIND CONTRUCTIILE EXISTENTE PE TERENUL SPATIULUI VERDE: -

5. ECHIPAREA EDILITARA A TERENULUI: A C t E G T

6. DATE PRIVIND VEGETATIA EXISTENTA PE TERENUL SPATIULUI VERDE

- Descriere vegetatie: ierboasa, lemnoasa

- Calficarea:

dearadat		bine ingrijit	
insuficient ingrijit		foarte bine ingrijit	X
suficient ingrijit		excelent ingrijit	

-Arbori existenti: 6 arbori

COD	SPECIE	INALTIME	DIAMETRU	VARSTA	IND. CALIT	Risc
177	Brad	10.2	0.30	M	M	-
178	Brad	5.1	0.30	M	M	-
179	Brad	3.4	0.20	M	M	-
180	Plop	11.9	0.25	T	M	-
181	Brad	13.6	0.30	M	M	-
182	Brad	13.6	0.30	M	M	-

Judet: Alba
 Localitatea: Zlatna
 Cod SIRUTA: 1936

FISA NR. 26 - SPATIU VERDE ZONA BLOC STRADA IAZULUI

1. SCHITA AMPLASAMENTULUI TERENULUI SPATIU VERDE

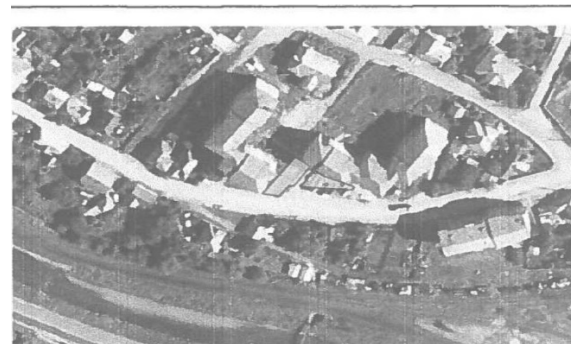

2. ADRESA:

3. DATE DESPRE TERENUL SPATIU VERDE:

Proprietar/ Detinator spatiu verde	lip proprietate	Mod de administrare	Categoria de folosinta	Reglementare urbanistica	Suorafata masurata fmol		Total teren spatiu verde lmol	Observatii
					Taren exclusiv	Teren indiviziune		
Orasul Zlatna	Domeniul public	administrare	Spatiu verde cu acces public nelimitat		262.31	0	262.31	-

4. DATE PRIVIND CONSTRUCTIILE EXISTENTE PE TERENUL SPATIULUI VERDE: -

5. ECHIPAREA EDILITARA A TERENULUI: A C t E G T

6. DATE PRIVIND VEGETATIA EXISTENTA PE TERENUL SPATIULUI VERDE

- Descriere vegetatie: ierboasa, lemnoasa

- Calficarea:

dearadat		bine ingrijit	
insuficient ingrijit		foarte bine ingrijit	X
suficient ingrijit		excelent ingrijit	

-Arbori existenti: 3 arbori

COD	SPECIE	INALTIME	DIAMETRU	VARSTA	IND CALIT	Rise
199	Tuia	2	0.30	M	B	-
200	Tuia	3	0.40	M	B	-
201	Corcodus	3	0.10	T	M	-

Judet: Alba
 Localitatea: Zlatna
 Cod SIRUTA: 1936

FISA NR. 27 - SPATIU VERDE ZONA PARC DINTRE BLOCURILE 17, 18, 19

1. SCHITA AMPLASAMENTULUI TERENULUI SPATIU VERDE:

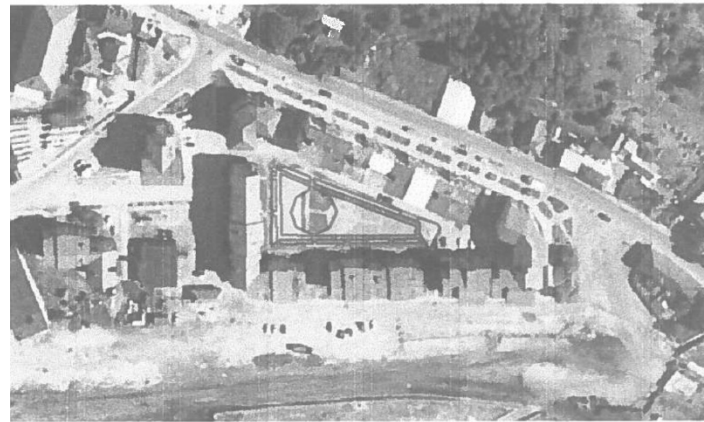

2. ADRESA:

3. DATE DESPRE TERENUL SPATIU VERDE:

Proprietar/ Detinator spatiu verde	lip proprietate	Mod de administrare	Categoria de folosinta	Reglementare urbanistica	Suorafata masurata fmol		Total teren spatiu verde lmol	Observatii
					Taren exclusiv	Teren indiviziune		
Orasul Zlatna	Domeniul public	administrare	Spatiu verde cu acces public nelimitat		1107.05	0	1107.5	-

4. DATE PRIVIND CONSTRUCTIILE EXISTENTE PE TERENUL SPATIULUI VERDE: -

5. ECHIPAREA EDILITARA A TERENULUI: A C t E G T

6. DATE PRIVIND VEGETATIA EXISTENTA PE TERENUL SPATIULUI VERDE

- Descriere vegetatie: ierboasa, lemnoasa

- Calficarea:

dearadat		bine ingrijit	
insuficient ingrijit		foarte bine ingrijit	X
suficient ingrijit		excelent ingrijit	

-Arbori existenti: -

Judet: Alba
 Localitatea: Zlatna
 Cod SIRUTA: 1936

FISA NR. 28 - SPATIU VERDE ZONA PARC LOCOMOTIVA

1. SCHITA AMPLASAMENTULUI TERENULUI SPATIU VERDE:

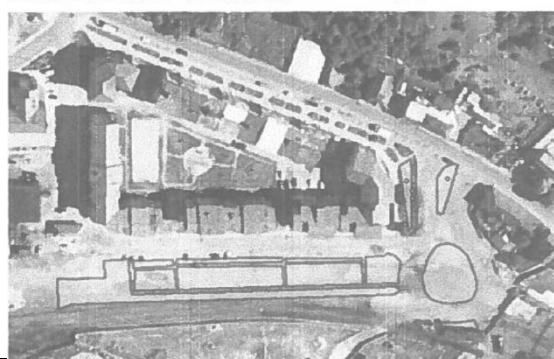

2. ADRESA:

3. DATE DESPRE TERENUL SPATIU VERDE:

Proprietar/ Detinator spatiu verde	lip proprietate	Mod de administrare	Categoria de folosinta	Reglementare urbanistica	Suorafata masurata fmol		Total teren spatiu verde lmol	Observatii
					Taren exclusiv	Teren indiviziune		
Orasul Zlatna	Domeniul public	administrare	Spatiu verde cu acces public nelimitat		3826.91	0	3826.91	-

4. DATE PRIVIND CONSTRUCTIILE EXISTENTE PE TERENUL SPATIULUI VERDE: -

5. ECHIPAREA EDILITARA A TERENULUI: A C t E G T

6. DATE PRIVIND VEGETATIA EXISTENTA PE TERENUL SPATIULUI VERDE

- Descriere vegetatie: ierboasa, lemnoasa

- Calficarea:

dearadat		bine ingrijit	
insuficient ingrijit		foarte bine ingrijit	X
suficient ingrijit		excelent ingrijit	

-Arbori existenti: 5 arbori

COD	SPECIE	INALTIME	DIAMETRU	VARSTA	IND CALIT	Rise
285	Tuia	3	0.25	M	B	-
286	Brad	10	0.30	M	B	-
287	Plop	13.6	0.25	T	M	-
288	Plop	13.6	0.25	T	M	-
289	Pico	17	0.38	M	M	-

Judet: Alba
 Localitatea: Zlatna
 Cod SIRUTA: 1936

FISA NR. 29 - SPATIU VERDE STRADA TUDOR VLADIMIRESCU

1. SCHITA AMPLASAMENTULUI TERENULUI SPATIU VERDE:



2. ADRESA:

3. DATE DESPRE TERENUL SPATIU VERDE:

Suprafata masurata [mp]

Proprietar/ Detinator spatiu verde	Iip proprietate	Mod de administrare	Categoria de folosinta	Reglementare urbanistica	Suorafata masurata fmol		Total teren spatiu verde lmol	Observatii
					Taren exclusiv	Teren indiviziune		
Orasul Zlatna	Domeniul public	administrare	Spatiu verde cu acces public nelimitat		7336.69	0	7336.69	-

4. DATE PRIVIND CONSTRUCTIILE EXISTENTE PE TERENUL SPATIULUI VERDE: -

5. ECHIPAREA EDILITARA A TERENULUI: A C t E G T

6. DATE PRIVIND VEGETATIA EXISTENTA PE TERENUL SPATIULUI VERDE

- Descriere vegetatie: ierboasa, arbustiva, lemnoasa

- Calficarea:

dearadat		bine ingrijit	<input checked="" type="checkbox"/>
insuficient ingrijit		foarte bine ingrijit	<input checked="" type="checkbox"/>
suficient ingrijit		excelent ingrijit	<input type="checkbox"/>

-Arbori existenti: 35 arbori

Judet: Alba
 Localitatea: Zlatna
 Cod SIRUTA: 2050

FISA NR. 30 - SPATIU VERDE CIMITIR BISERICA IZVORUL AMPOIULUI

1. SCHITA AMPLASAMENTULUI TERENULUI SPATIU VERDE:



2. ADRESA:

3. DATE DESPRE TERENUL SPATIU VERDE:

Proprietar/ Detinator spatiu verde	lip proprietate	Mod de administrare	Categoria de folosinta	Reglementare urbanistica	Suorafata masurata fmo		Total teren spatiu verde lmo	Observatii
					Teren exclusiv	Teren indiviziune		
Orasul Zlatna	Domeniul public	administrare	Spatiu verde public cu folosinta specializata - cimitir/lacas de cult		4706.00	0	4706.00	-

4. DATE PRIVIND CONSTRUCTIILE EXISTENTE PE TERENUL SPATIULUI VERDE: -

5. ECHIPAREA EDILITARA A TERENULUI: A C t E G T

6. DATE PRIVIND VEGETATIA EXISTENTA PE TERENUL SPATIULUI VERDE

- Descriere vegetatie: ierboasa, lemnoasa

- Calficarea:

dearadat	bine ingrijit	X
insuficient ingrijit	foarte bine ingrijit	
suficient ingrijit	excelent ingrijit	

-Arbori existenti: -

Judet: Alba
 Localitatea: Zlatna
 Cod SIRUTA: 2112

FISA NR. 31 - SPATIU VERDE CIMITIR BISERICA TRAMPOIELE

1. SCHITA AMPLASAMENTULUI TERENULUI SPATIU VERDE:

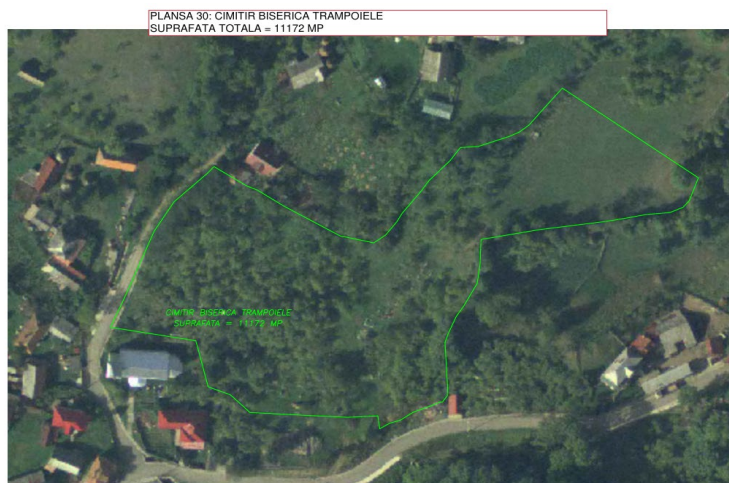

2. ADRESA:

3. DATE DESPRE TERENUL SPATIU VERDE:

Proprietar/ Detinator spatiu verde	lip proprietate	Mod de administrare	Categoria de folosinta	Reglementare urbanistica	Suorafata masurata fmol		Total teren spatiu verde lmol	Observatii
					Teren exclusiv	Teren indiviziune		
Orasul Zlatna	Domeniul public	administrare	Spatiu verde public cu folosinta specializata - cimitir/lacas de cult		111720.00	0	11172.00	-

4. DATE PRIVIND CONSTRUCTIILE EXISTENTE PE TERENUL SPATIULUI VERDE: -

5. ECHIPAREA EDILITARA A TERENULUI: A C t E G T

6. DATE PRIVIND VEGETATIA EXISTENTA PE TERENUL SPATIULUI VERDE

- Descriere vegetatie: ierboasa, lemnoasa

- Calficarea:

dearadat	bine ingrijit	X
insuficient ingrijit	foarte bine ingrijit	
suficient ingrijit	excelent ingrijit	

-Arbori existenti: -

Judet: Alba
 Localitatea: Zlatna
 Cod SIRUTA: 2121

FISA NR. 32 - SPATIU VERDE CIMITIR BISERICA VALTORI

1. SCHITA AMPLASAMENTULUI TERENULUI SPATIU VERDE:

PLANSA 31: SPATIU VERDE - CIMITIR BISERICA VALTORI
 SUPRAFATA TOTALA = 6850 MP



2. ADRESA:

3. DATE DESPRE TERENUL SPATIU VERDE:

Proprietar/ Detinator spatiu verde	lip proprietate	Mod de administrare	Categoria de folosinta	Reglementare urbanistica	Suorafata masurata fmoI		Total teren spatiu verde lmoI	Observatii
					Taren exclusiv	Teren indiviziune		
Orasul Zlatna	Domeniul public	administrare	Spatiu verde public cu folosinta specializata - cimitir/lacas de cult		6850.00	0	6850.00	-

4. DATE PRIVIND CONSTRUCTIILE EXISTENTE PE TERENUL SPATIULUI VERDE: -

5. ECHIPAREA EDILITARA A TERENULUI: A C t E G T

6. DATE PRIVIND VEGETATIA EXISTENTA PE TERENUL SPATIULUI VERDE

- Descriere vegetatie: ierboasa, lemnoasa

- Calficarea:

dearadat		bine ingrijit	X
insuficient ingrijit		foarte bine ingrijit	
suficient ingrijit		excelent ingrijit	

-Arbori existenti: -

Judet: Alba
Localitatea: Zlatna
Cod SIRUTA: 1936

FISA NR. 33 - SPATIU VERDE MALURI VALEA MORILOR SECTOR I

1. SCHITA AMPLASAMENTULUI TERENULUI SPATIU VERDE:

PLANSA 32: SPATIU VERDE - MALURI VALEA MORILOR
SUPRAFATA TOTALA = 7098 MP

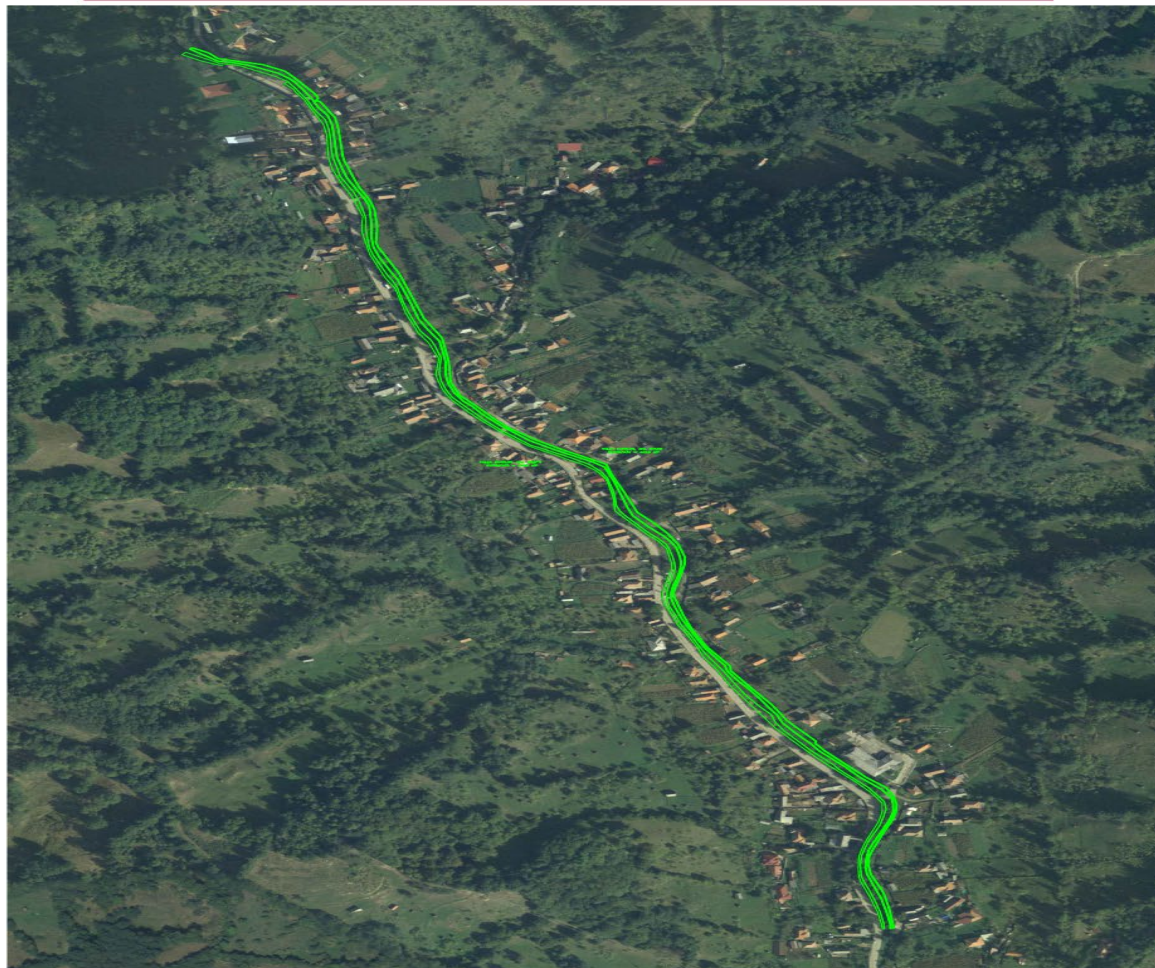

2. ADRESA:**3. DATE DESPRE TERENUL SPATIU VERDE:**

Proprietar/ Detinator spatiu verde	lip proprietate	Mod de administrare	Categoria de folosinta	Reglementare urbanistica	Suorafata masurata fmlol		Total teren spatiu verde lmol	Observatii
					Taren exclusiv	Teren indiviziune		
Orasul Zlatna	Domeniul public	administrare	Spatiu verde pentru protectia cursurilor de apa		7908.00	0	7908.00	-

4. DATE PRIVIND CONSTRUCTIILE EXISTENTE PE TERENUL SPATIULUI VERDE: -**5. ECHIPAREA EDILITARA A TERENULUI:** A C t E G T**6. DATE PRIVIND VEGETATIA EXISTENTA PE TERENUL SPATIULUI VERDE**

- Descriere vegetatie: ierboasa, lemnoasa

- Calficarea:

dearadat		bine ingrijit	X
insuficient ingrijit		foarte bine ingrijit	
suficient ingrijit		excelent ingrijit	

-Arbori existenti: -

Judet: Alba
Localitatea: Zlatna
Cod SIRUTA: 1936

FISA NR. 34 - SPATIU VERDE MALURI VALEA MORILOR SECTOR II

1. SCHITA AMPLASAMENTULUI TERENULUI SPATIU VERDE:

**PLANSA 33: SPATIU VERDE - MALURI VALEA MORILOR
SUPRAFATA TOTALA = 2400 MP**

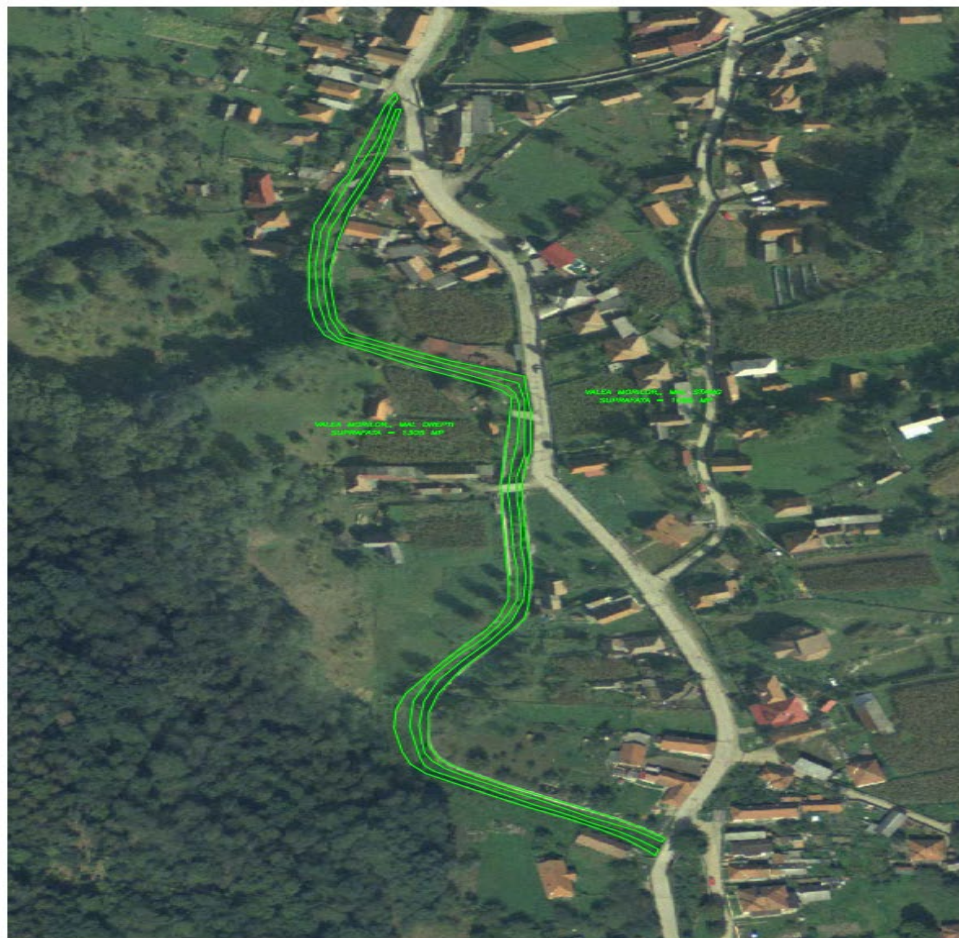

2. ADRESA:**3. DATE DESPRE TERENUL SPATIU VERDE:**

Proprietar/ Detinator spatiu verde	lip proprietate	Mod de administrare	Categoria de folosinta	Reglementare urbanistica	Suorafata masurata fmlol		Total teren spatiu verde lmol	Observatii
					Taren exclusiv	Teren indiviziune		
Orasul Zlatna	Domeniul public	administrare	Spatiu verde pentru protectia cursurilor de apa		2400.00	0	2400.00	-

4. DATE PRIVIND CONSTRUCTIILE EXISTENTE PE TERENUL SPATIULUI VERDE: -**5. ECHIPAREA EDILITARA A TERENULUI:** A C t E G T**6. DATE PRIVIND VEGETATIA EXISTENTA PE TERENUL SPATIULUI VERDE**

- Descriere vegetatie: ierboasa, lemnoasa

- Calficarea:

dearadat		bine ingrijit	X
insuficient ingrijit		foarte bine ingrijit	
suficient ingrijit		excelent ingrijit	

-Arbori existenti: -

Judet: Alba
 Localitatea: Zlatna
 Cod SIRUTA: 1936

FISA NR. 35 - SPATIU VERDE CIMITIR CATOLIC

1. SCHITA AMPLASAMENTULUI TERENULUI SPATIU VERDE:

PLANSĂ 34: SPATIU VERDE - CIMITIR CATOLIC
 SUPRAFATA TOTALA = 11328 MP



2. ADRESA:

3. DATE DESPRE TERENUL SPATIU VERDE:

Proprietar/ Detinator spatiu verde	lip proprietate	Mod de administrare	Categoria de folosinta	Reglementare urbanistica	Suorafata masurata fmo		Total teren spatiu verde lmo	Observatii
					Taren exclusiv	Teren indiviziune		
Orasul Zlatna	Domeniul public	administrare	Spatiu verde public cu folosinta specializata - cimitir/lacas de cult		11.328.00	0	11.328.00	-

4. DATE PRIVIND CONSTRUCTIILE EXISTENTE PE TERENUL SPATIULUI VERDE: -

5. ECHIPAREA EDILITARA A TERENULUI: A C t E G T

6. DATE PRIVIND VEGETATIA EXISTENTA PE TERENUL SPATIULUI VERDE

- Descriere vegetatie: ierboasa, lemnoasa

- Calficarea:

dearadat		bine ingrijit	X
insuficient ingrijit		foarte bine ingrijit	
suficient ingrijit		excelent ingrijit	

-Arbori existenti: -

Judet: Alba
 Localitatea: Zlatna
 Cod SIRUTA: 1936

FISA NR. 36 - SPATIU VERDE CIMITIR BISERICA ZLATNA I

1. SCHITA AMPLASAMENTULUI TERENULUI SPATIU VERDE:

PLANSA 35: SPATIU VERDE - CIMITIR BISERICA ZLATNA I
 SUPRAFATA TOTALA = 16812 MP



2. ADRESA:

3. DATE DESPRE TERENUL SPATIU VERDE:

Proprietar/ Detinator spatiu verde	lip proprietate	Mod de administrare	Categoria de folosinta	Reglementare urbanistica	Suorafata masurata fml		Total teren spatiu verde lml	Observatii
					Taren exclusiv	Teren indiviziune		
Orasul Zlatna	Domeniul public	administrare	Spatiu verde public cu folosinta specializata - cimitir/lacas de cult		16.812.00	0	16.812.00	-

4. DATE PRIVIND CONSTRUCTIILE EXISTENTE PE TERENUL SPATIULUI VERDE: -

5. ECHIPAREA EDILITARA A TERENULUI: A C t E G T

6. DATE PRIVIND VEGETATIA EXISTENTA PE TERENUL SPATIULUI VERDE

- Descriere vegetatie: ierboasa, lemnoasa

- Calficarea:

dearadat		bine ingrijit	X
insuficient ingrijit		foarte bine ingrijit	
suficient ingrijit		excelent ingrijit	

-Arbori existenti: -

Judet: Alba
 Localitatea: Zlatna
 Cod SIRUTA: 1936

FISA NR. 37 - SPATIU VERDE CIMITIR BISERICA ZLATNA II

1. SCHITA AMPLASAMENTULUI TERENULUI SPATIU VERDE:

PLANSA 36: SPATIU VERDE - CIMITIR BISERICA ZLATNA II
 SUPRAFATA TOTALA = 10417 MP



2. ADRESA:

3. DATE DESPRE TERENUL SPATIU VERDE:

Proprietar/ Detinator spatiu verde	lip proprietate	Mod de administrare	Categoria de folosinta	Reglementare urbanistica	Suorafata masurata fmol		Total teren spatiu verde lmol	Observatii
					Taren exclusiv	Teren indiviziune		
Orasul Zlatna	Domeniul public	administrare	Spatiu verde public cu folosinta specializata - cimitir/lacas de cult		10.417.00	0	10.417.00	-

4. DATE PRIVIND CONSTRUCTIILE EXISTENTE PE TERENUL SPATIULUI VERDE: -

5. ECHIPAREA EDILITARA A TERENULUI: A C t E G T

6. DATE PRIVIND VEGETATIA EXISTENTA PE TERENUL SPATIULUI VERDE

- Descriere vegetatie: ierboasa, lemnoasa

- Calficarea:

dearadat	bine ingrijit	X
insuficient ingrijit	foarte bine ingrijit	
suficient ingrijit	excelent ingrijit	

-Arbori existenti: -

Judet: Alba
Localitatea: Zlatna
Cod SIRUTA: 1936

FISA NR. 38 - SPATIU VERDE SUB BISERICA ZLATNA I SI II

1. SCHITA AMPLASAMENTULUI TERENULUI SPATIU VERDE:

PLANSA 37: SPATIU VERDE - SUB BISERICA ZLATNA I SI II
SUPRAFATA TOTALA = 1351 MP



2. ADRESA:**3. DATE DESPRE TERENUL SPATIU VERDE:**

Proprietar/ Detinator spatiu verde	lip proprietate	Mod de administrare	Categoria de folosinta	Reglementare urbanistica	Suorafata masurata fmlol		Total teren spatiu verde lmol	Observatii
					Taren exclusiv	Teren indiviziune		
Orasul Zlatna	Domeniul public	administrare	Spatiu verde public cu folosinta specializata - cimitir/lacas de cult		1.351.00	0	1.351.00	-

4. DATE PRIVIND CONSTRUCTIILE EXISTENTE PE TERENUL SPATIULUI VERDE: -**5. ECHIPAREA EDILITARA A TERENULUI:** A C t E G T**6. DATE PRIVIND VEGETATIA EXISTENTA PE TERENUL SPATIULUI VERDE**

- Descriere vegetatie: ierboasa, lemnoasa

- Calficarea:

dearadat		bine ingrijit	X
insuficient ingrijit		foarte bine ingrijit	
suficient ingrijit		excelent ingrijit	

-Arbori existenti: -

Judet: Alba
 Localitatea: Zlatna
 Cod SIRUTA: 1936

FISA NR. 39 - SPATIU VERDE MALURI RAUL AMPOI - SECTOR I

1. SCHITA AMPLASAMENTULUI TERENULUI SPATIU VERDE:

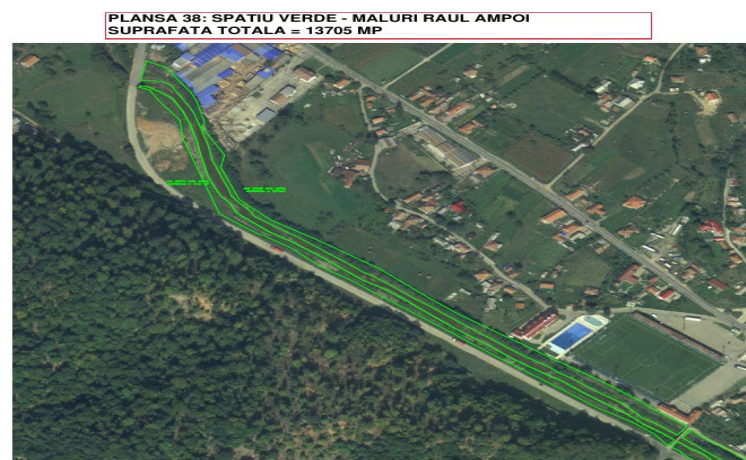

2. ADRESA:

3. DATE DESPRE TERENUL SPATIU VERDE:

Proprietar/ Detinator spatiu verde	lip proprietate	Mod de administrare	Categoria de folosinta	Reglementare urbanistica	Suorafata masurata fmlol		Total teren spatiu verde lmol	Observatii
					Taren exclusiv	Teren indiviziune		
Orasul Zlatna	Domeniul public	administrare	Spatiu verde pentru protectia cursurilor de apa		13.705.00	0	13.705.00	-

4. DATE PRIVIND CONTRUCTIILE EXISTENTE PE TERENUL SPATIULUI VERDE: -

5. ECHIPAREA EDILITARA A TERENULUI: A C t E G T

6. DATE PRIVIND VEGETATIA EXISTENTA PE TERENUL SPATIULUI VERDE

- Descriere vegetatie: ierboasa, lemnoasa

- Calficarea:

dearadat		bine ingrijit	X
insuficient ingrijit		foarte bine ingrijit	
suficient ingrijit		excelent ingrijit	

-Arbori existenti: -

Judet: Alba
 Localitatea: Zlatna
 Cod SIRUTA: 1936

FISA NR. 40 - SPATIU VERDE MALURI RAU AMPOI - SECTOR II

1. SCHITA AMPLASAMENTULUI TERENULUI SPATIU VERDE:



2. ADRESA:

3. DATE DESPRE TERENUL SPATIU VERDE:

Proprietar/ Detinator spatiu verde	lip proprietate	Mod de administrare	Categoria de folosinta	Reglementare urbanistica	Suorafata masurata fmol		Total teren spatiu verde lmol	Observatii
					Taren exclusiv	Teren indiviziune		
Orasul Zlatna	Domeniul public	administrare	Spatiu verde pentru protectia cursurilor de apa		14.755.00	0	14.755.00	-

4. DATE PRIVIND CONSTRUCTIILE EXISTENTE PE TERENUL SPATIULUI VERDE: -

5. ECHIPAREA EDILITARA A TERENULUI: A C t E G T

6. DATE PRIVIND VEGETATIA EXISTENTA PE TERENUL SPATIULUI VERDE

- Descriere vegetatie: ierboasa, lemnoasa

- Calficarea:

dearadat		bine ingrijit	X
insuficient ingrijit		foarte bine ingrijit	
suficient ingrijit		excelent ingrijit	

-Arbori existenti: -

Judet: Alba
 Localitatea: Zlatna
 Cod SIRUTA: 1936

FISA NR. 41 - SPATIU VERDE MALURI RAU AMPOI - SECTOR III

1. SCHITA AMPLASAMENTULUI TERENULUI SPATIU VERDE:

PLANSĂ 40: SPATIU VERDE - MALURI RAU AMPOI
 SUPRAFATA TOTALA = 38178 MP



2. ADRESA:

3. DATE DESPRE TERENUL SPATIU VERDE:

Proprietar/ Detinator spatiu verde	lip proprietate	Mod de administrare	Categoria de folosinta	Reglementare urbanistica	Suorafata masurata fml		Total teren spatiu verde lmol	Observatii
					Taren exclusiv	Teren indiviziune		
Orasul Zlatna	Domeniul public	administrare	Spatiu verde pentru protectia cursurilor de apa		31.178.00	0	31.178.00	-

4. DATE PRIVIND CONSTRUCTIILE EXISTENTE PE TERENUL SPATIULUI VERDE: -

5. ECHIPAREA EDILITARA A TERENULUI: A C t E G T

6. DATE PRIVIND VEGETATIA EXISTENTA PE TERENUL SPATIULUI VERDE

- Descriere vegetatie: ierboasa, lemnoasa

- Calficarea:

dearadat		bine ingrijit	X
insuficient ingrijit		foarte bine ingrijit	
suficient ingrijit		excelent ingrijit	

-Arbori existenti: -

Judet: Alba
 Localitatea: Zlatna
 Cod SIRUTA: 2032

FISA NR. 42 - SPATIU VERDE CIMITIR BISERICA PATRANGENI

1. SCHITA AMPLASAMENTULUI TERENULUI SPATIU VERDE:



2. ADRESA:

3. DATE DESPRE TERENUL SPATIU VERDE:

Proprietar/ Detinator spatiu verde	lip proprietate	Mod de administrare	Categoria de folosinta	Reglementare urbanistica	Suorafata masurata fmoI		Total teren spatiu verde lmoI	Observatii
					Taren exclusiv	Teren indiviziune		
Orasul Zlatna	Domeniul public	administrare	Spatiu verde public cu folosinta specializata - cimitir/lacas de cult		8.447.00	0	8.447.00	-

4. DATE PRIVIND CONSTRUCTIILE EXISTENTE PE TERENUL SPATIULUI VERDE: -

5. ECHIPAREA EDILITARA A TERENULUI: A C t E G T

6. DATE PRIVIND VEGETATIA EXISTENTA PE TERENUL SPATIULUI VERDE

- Descriere vegetatie: ierboasa, lemnoasa

- Calficarea:

dearadat		bine ingrijit	X
insuficient ingrijit		foarte bine ingrijit	
suficient ingrijit		excelent ingrijit	

-Arbori existenti: -

Judet: Alba
Localitatea: Zlatna
Cod SIRUTA: 2032

FISA NR. 43 - SPATIU VERDE MANASTIREA BUNA VESTIRE PATRANGENI

1. SCHITA AMPLASAMENTULUI TERENULUI SPATIU VERDE:

PLANSA 42: SPATIU VERDE - MANASTIREA BUNA VESTIRE PATRANGENI
SUPRAFATA TOTALA = 5667 MP



2. ADRESA: Manastirea Buna Vestire Patrangeni

3. DATE DESPRE TERENUL SPATIU VERDE:

Proprietar/ Detinator spatiu verde	lip proprietate	Mod de administrare	Categoria de folosinta	Reglementare urbanistica	Suorafata masurata fml		Total teren spatiu verde lmol	Observatii
					Taren exclusiv	Teren indiviziune		
Orasul Zlatna	Domeniul public	administrare	Spatiu verde public cu folosinta specializata – cimitir/lacas de cult		5.667.00	0	5.667.00	-

4. DATE PRIVIND CONSTRUCTIILE EXISTENTE PE TERENUL SPATIULUI VERDE: -

5. ECHIPAREA EDILITARA A TERENULUI: A C t E G T

6. DATE PRIVIND VEGETATIA EXISTENTA PE TERENUL SPATIULUI VERDE

- Descriere vegetatie: ierboasa, lemnoasa

- Calficarea:

dearadat		bine ingrijit	X
insuficient ingrijit		foarte bine ingrijit	
suficient ingrijit		excelent ingrijit	

-Arbori existenti: -

Judet: Alba
 Localitatea: Zlatna
 Cod SIRUTA: 2114

FISA NR. 44 - SPATIU VERDE CIMITIR BISERICA VALEA MICA

1. SCHITA AMPLASAMENTULUI TERENULUI SPATIU VERDE:

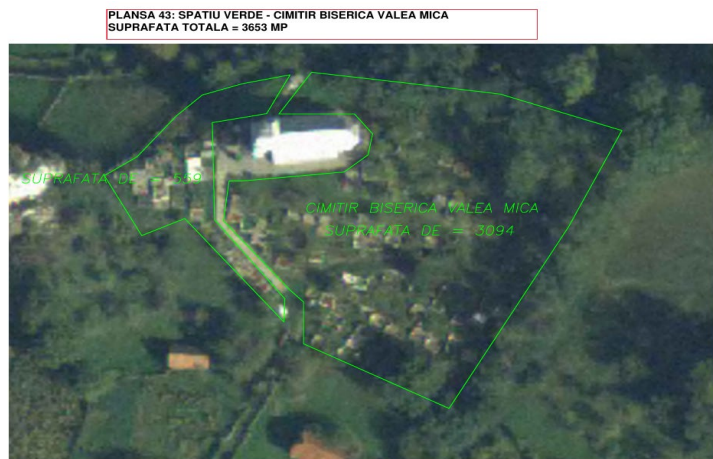

2. ADRESA:

3. DATE DESPRE TERENUL SPATIU VERDE:

Proprietar/ Detinator spatiu verde	lip proprietate	Mod de administrare	Categoria de folosinta	Reglementare urbanistica	Suorafata masurata fmo		Total teren spatiu verde lmo	Observatii
					Taren exclusiv	Teren indiviziune		
Orasul Zlatna	Domeniul public	administrare	Spatiu verde public cu folosinta specializata - cimitir/lacas de cult		3.653.00	0	3.653.00	-

4. DATE PRIVIND CONSTRUCTIILE EXISTENTE PE TERENUL SPATIULUI VERDE: -

5. ECHIPAREA EDILITARA A TERENULUI: A C t E G T

6. DATE PRIVIND VEGETATIA EXISTENTA PE TERENUL SPATIULUI VERDE

- Descriere vegetatie: ierboasa, lemnoasa

- Calficarea:

dearadat		bine ingrijit	X
insuficient ingrijit		foarte bine ingrijit	
suficient ingrijit		excelent ingrijit	

-Arbori existenti: -

Judet: Alba
 Localitatea: Zlatna
 Cod SIRUTA: 2014

FISA NR. 45 - SPATIU VERDE CIMITIR BISERICA GALATI

1. SCHITA AMPLASAMENTULUI TERENULUI SPATIU VERDE:

PLANSĂ 44: SPATIU VERDE - CIMITIR BISERICA GALATI
 SUPRAFATA TOTALA = 5498 MP



2. ADRESA:

3. DATE DESPRE TERENUL SPATIU VERDE:

Proprietar/ Detinator spatiu verde	lip proprietate	Mod de administrare	Categoria de folosinta	Reglementare urbanistica	Suorafata masurata fmoI		Total teren spatiu verde lmoI	Observatii
					Taren exclusiv	Teren indiviziune		
Orasul Zlatna	Domeniul public	administrare	Spatiu verde public cu folosinta specializata - cimitir/lacas de cult		5.498.00	0	5.498.00	-

4. DATE PRIVIND CONSTRUCTIILE EXISTENTE PE TERENUL SPATIULUI VERDE: -

5. ECHIPAREA EDILITARA A TERENULUI: A C t E G T

6. DATE PRIVIND VEGETATIA EXISTENTA PE TERENUL SPATIULUI VERDE

- Descriere vegetatie: ierboasa, lemnoasa

- Calficarea:

dearadat		bine ingrijit	X
insuficient ingrijit		foarte bine ingrijit	
suficient ingrijit		excelent ingrijit	

-Arbori existenti: -

Judet: Alba
 Localitatea: Zlatna
 Cod SIRUTA: 2014

FISA NR. 46 - SPATIU VERDE CIMITIR BISERICA FENES DN 74

1. SCHITA AMPLASAMENTULUI TERENULUI SPATIU VERDE:



2. ADRESA:

3. DATE DESPRE TERENUL SPATIU VERDE:

Proprietar/ Detinator spatiu verde	lip proprietate	Mod de administrare	Categoria de folosinta	Reglementare urbanistica	Suorafata masurata fmol		Total teren spatiu verde lmol	Observatii
					Taren exclusiv	Teren indiviziune		
Orasul Zlatna	Domeniul public	administrare	Spatiu verde public cu folosinta specializata - cimitir/lacas de cult		6.757.00	0	6.757.00	-

4. DATE PRIVIND CONSTRUCTIILE EXISTENTE PE TERENUL SPATIULUI VERDE: -

5. ECHIPAREA EDILITARA A TERENULUI: A C t E G T

6. DATE PRIVIND VEGETATIA EXISTENTA PE TERENUL SPATIULUI VERDE

- Descriere vegetatie: ierboasa, lemnoasa

- Calficarea:

dearadat	bine ingrijit	X
insuficient ingrijit	foarte bine ingrijit	
suficient ingrijit	excelent ingrijit	

-Arbori existenti: -

Judet: Alba
 Localitatea: Zlatna
 Cod SIRUTA: 2014

FISA NR. 47 - SPATIU VERDE CIMITIR BISERICA FENES SAT

1. SCHITA AMPLASAMENTULUI TERENULUI SPATIU VERDE:



2. ADRESA:

3. DATE DESPRE TERENUL SPATIU VERDE:

Proprietar/ Detinator spatiu verde	lip proprietate	Mod de administrare	Categoria de folosinta	Reglementare urbanistica	Suorafata masurata fmo		Total teren spatiu verde lmo	Observatii
					Teren exclusiv	Teren indiviziune		
Orasul Zlatna	Domeniul public	administrare	Spatiu verde public cu folosinta specializata - cimitir/lacas de cult		7.472.00	0	7.472.00	-

4. DATE PRIVIND CONSTRUCTIILE EXISTENTE PE TERENUL SPATIULUI VERDE: -

5. ECHIPAREA EDILITARA A TERENULUI: A C t E G T

6. DATE PRIVIND VEGETATIA EXISTENTA PE TERENUL SPATIULUI VERDE

- Descriere vegetatie: ierboasa, lemnoasa

- Calficarea:

dearadat		bine ingrijit	X
insuficient ingrijit		foarte bine ingrijit	
suficient ingrijit		excelent ingrijit	

-Arbori existenti: -

Număr total de fișe existente în Registrul Local al Spațiilor Verzi – ediția 2026:

- Fișe existente păstrate: 28;
- Fișă eliminată: 1 (fișa nr. 23);
- Fișe noi introduse: 18;

Total fișe active în Registrul Local al Spațiilor Verzi al Orașului Zlatna – ediția 2026:

- 46 fișe.

